

PRILOGA 1C

NASLOVNA STRAN NAČRTA

1/2 - Načrt opreme

ZE arhitekturni biro d.o.o.

Sajevec 6a, 1310 Ribnica

rompompom@amis.net 031 339 277

PODATKI O GRADNJI

investitor	DSO Grosuplje, Ob Grosupeljščici 28, 1290 Grosuplje
naziv gradnje	DSO Sodražica
kratek opis gradnje	Gradnja novega doma starejšin občanov (CC-SI stanovanjske stavbe za posebne družbene skupine), etažnost K+P+3. Predviden je 1 oddelek za oskrbovance z 16 sobami (24 ležišč). Dodatno sta predvideni 2 sobi za začasno oskrbo (4 ležišča) in dnevni center do 6 oskrbovancev. V sklopu gradnje je predvidena zunanja ureditev z dovozno potjo in parkiriščem, 3 oporni zidovi z ograjami ter ostala zunanja, komunalna in prometna ureditev.

VRSTE GRADNJE

označiti vse ustrezne vrste gradnje



NOVOGRADNJA - NOVOZGRAJEN OBJEKT



NOVOGRADNJA - PRIZIDAVA



REKONSTRUKCIJA



SPREMEMBA NAMEMBOSTI



ODSTRANITEV CELOTNEGA OBJEKTA



LEGALIZACIJA



MANJŠA REKONSTRUKCIJA

PODATKI O PROJEKTNIM DOKUMENTACIJI

vrsta dokumentacije	PZI
številka projekta	080.6/2023-PZI

PODATKI O NAČRTU

strokovno področje načrta	1. Načrt s področja arhitekture
naziv načrta	1/2 Načrt opreme
številka načrta	1/2-080.6/2023-PZI, dopolnitev 1
datum izdelave	februar 2026
datum spremembe	

PODATKI O PROJEKTANTU NAČRTA

projektant načrta (naziv družbe)	ZE arhitekturni biro d.o.o.
naslov	Sajevec 6a, 1310 Ribnica
odgovorna oseba projektanta načrta	Janez Zobec
podpis odgovorne osebe projektanta načrta	

PODATKI O IZDELOVALCU NAČRTA

ime in priimek pooblaščenega arhitekta, pooblaščenega inženirja	Janez Zobec, univ. dipl. inž. arh.
identifikacijska številka	ZAPS 1377 PA
podpis pooblaščenega arhitekta, pooblaščenega inženirja	



PRILOGA 2C

IZJAVA PROJEKTANTA NAČRTA IN POOBLAŠČENEGA STOKOVNJAKA, KI JE IZDELAL NAČRT V PZI IN PID

PROJEKTANT NAČRTA

projektant načrta (naziv družbe)	ZE arhitekturni biro d.o.o.
naslov	Sajevec 6a, 1310 Ribnica
odgovorna oseba projektanta načrta	Janez Zobec

IN POOBLAŠČENI STROKOVNJAK, KI JE IZDELAL NAČRT

pooblaščen strokovnjak	Janez Zobec, univ. dipl. inž. arh.
------------------------	------------------------------------

IZJAVLJAVA:**da načrt**

vrsta dokumentacije	PZI
strokovno področje načrta	1. Načrt s področja arhitekture
naziv načrta	1/2 Načrt opreme
številka načrta	1/2-080.6/2023-PZI, dopolnitev 1
datum izdelave	februar 2026

upošteva relevantne predpise in druge normativne dokumente ter da so upoštevane ustrezne bistvene in druge zahteve.

pooblaščen strokovnjak	Janez Zobec, univ. dipl. inž. arh.
identifikacijska številka	ZAPS 1377 PA
podpis pooblaščenega strokovnjaka	
odgovorna oseba projektanta načrta	Janez Zobec
podpis odgovorne osebe projektanta načrta	



KAZALO VSEBINA NAČRTA OPREME dopolnitev 1

SPLOŠNI DEL

- | | | |
|-----|------------|------------------------------------------------------------------------------------|
| 1.1 | Priloga 1C | Naslovna stran načrta |
| 1.2 | Priloga 2c | Izjava projektanta načrta in pooblaščenega strokovnjaka, ki je izdelal načrt v PZI |
| 1.3 | priloga 3 | Kazalo vsebine načrta |

TEHNIČNI DEL

TEKSTUALNI DEL

- | | |
|-----|-------------------|
| 1.4 | Tehnično poročilo |
| 1.5 | Popis opreme |
| 1.6 | Katalog opreme |

GRAFIČNI DEL

- | | |
|-----|-------------------------------------------------------------------------------------------------------------------------------------------------------------------------------------------------------------------------------------------------------------------------------------------------------------------------------------------------------------------------------------------------------------------------------------------------------------------------------------------------------------------------------------------------------------------------------------------------------------------------------------------------------------------------------------------------|
| 1.7 | Pozicijski načrti
P1 _ Tloris kleti-pozicije opreme
P2 _ Tloris pritličja- pozicije opreme
P3 _ Tloris 1.nadstropja- pozicije opreme
P4 _ Tloris 2.nadstropje- pozicije opreme
P5 _ Tloris 3.nadstropje- pozicije opreme |
| 1.8 | Sheme pohištva
S1 _ OV-1 / visoka garderobna omara
S2 _ PR-1 / predalnik
S3 _ NOČ-OM1 / nočna omarica
S4 _ MIZ-1 / miza
S5 _ OBST-1 in OBST-2 / dve stenski oblogi z obešalniki
S8 _ PU-3 / inox pult z regalom in visečo omarico
S9 _ PU-4 / sprejemni pult
S10 _ PU-5 / pult za umivalnik z ogledalom
S11 _ PU-6 / pult za umivalnik z ogledalom in pregradno steno
S12 _ PU-7 / pult za osebje z omarami
S14 _ OM1 / sklop vgradnih omar z drsnimi vrati
S15 _ OM-10 IN OM-11 / dve omari iz kompakta
S19 _ KUH-1 / čajna kuhinja
S21 _ KUH-3 / kuhinja v 1.nadstropju
S22 _ KUH-4 / kuhinja v 3. in 4.nadstropju
S23 _ MIZ-6 / jedilna miza |

TEHNIČNO POROČILO

št.	dokument	strani
1.4.1	TEHNIČNO POROČILO NAČRTA OPREME	21
0.1	Navodila in opozorila glede uporabe načrta	
0.2	Opis gradnje in njenih značilnosti	
0.3	Opis opreme	
0.4	Splošna in posebna določila za izvedbo notranje opreme	
0.5	Izvleček izbora materialov in barv (tlaki, oprema)	
0.6	Seznam opreme po prostorih	

1.4.1 TEHNIČNO POROČILO NAČRTA OPREME

O.1 UVODNA NAVODILA IN OPOZORILA GLEDE UPORABE NAČRTA

Izdelavo ponudb za izvedbo projekta je potrebno izdelati skladno z načrtom. Načrt je potrebno upoštevati v celoti (risbe, opisi in popisi). V primeru tiskarskih napak in morebitnih neskladij v projektu, je ponudnik ali izvajalec dolžan na to opozoriti projektanta.

Ponudnik ali izvajalec je dolžan opozoriti na morebitno tehnično pomanjkljivost izvedbenih detajlov, risb, opisov ali popisov. Predloge potrjena odgovorni projektant in investitor.

V sklop izvajalčeve ponudbe sodijo vsi delavniški načrti, ki jih pred izvedbo glede tehnične pravilnosti, zahtevane kakovosti in izgleda potrdi odgovorni projektant.

Kjer ni opredeljenega izvedbenega industrijskega detajla ali izdelka, ga mora izvajalec pred izvedbo predstaviti, izbor potrjena projektant in investitor.

Vzorci vseh finalnih materialov je ponudnik dolžan predložiti projektantu v potrditev. Kjer so možne alternative v izbiri materiala, je pred izvedbo obvezno predložiti vzorce, ki jih potrjena projektant in investitor.

O.2 OPIS OBJEKTA IN NJEGOVIH ZNAČILNOSTI

Investitor DSO Grosuplje gradi v središču naselja stavbo dom starejših občanov (DSO Sodražica), ki bo namenjena oskrbi in nastanitvi starejših občanov.

Gradnja doma se izvaja ob obstoječi Zdravstveni postaji v središču naselja in sicer na zaledni oz. SV strani obstoječe stavbe. Na tem delu se je predhodno nahajal nepozidani del stavbnega zemljišča, ki se je v blagem naklonu spuščal od obstoječe stavbe v smeri potoka Bistrica na SV strani.

Bodoča stavba bo namenjena za dom starejših občanov v katerem je predvideno 1 oddelek s 24 ležišči za oskrbovanje.

Stavba bo obsegala vkopano kletno etažo, pritličje v nivoju terena ter tri nadstropne etaže.

V kleti in pritličju so predvideni skupni, servisni, tehnični in ostali prostori za DSO.

V 1. in 2. nadstropju sta predvideni dve enoti enega oddelka s kapaciteto 12 ležišč v vsaki enoti, kar skupaj obsega 24 ležišč.

V 3. nadstropju so predvideni pomožni prostori ter prostori za dnevno oskrbo in začasno nastanitev.

Glede na predvideno namensko rabo je obravnavana stavba opredeljena kot stanovanjska stavba za posebne družbene skupine oz. dom za starejše osebe (CC-SI 11302).

V skladu Uredbo o razvrščanju objektov se predvidena stavba za posebne družbene skupine obravnava kot zahteven objekt (bruto površina nad 2000 m², višina nad 10 m).

O.3 OPIS OPREME

Pri izdelavi opreme je potrebno upoštevati:

- Pravilnik o minimalnih tehničnih zahtevah za izvajalce socialnovarstvenih storitev (Ur. RS. Št. 67/06),
- zahteve požarne varnosti-notranji deli stavbe: obloge sten, stropov morajo biti v prostorih doma upokojeencev minimalno iz materialov z odzivom na ogenj razred **A2-s1, d0 in obloge tal C_{FL}-s1**.

Opremo bivalne sobe sestavljajo:

- postelja najmanj 90 x 200 cm, višina 55 cm, z možnostjo za nastavitev višine,
- nočna omarica najmanj 40 x 40 cm,
- garderobna omara najmanj 90 x 60 cm,
- pritrjen predalnik ali viseča omarica (najmanj 80 x 30 x 80 cm),
- miza in
- stol.

Pohištvena oprema mora imeti zaobljene robove, potezne ročaje ter površinsko obdelavo za enostavno vzdrževanje.

Opremo dnevnega in večnamenskega prostora sestavljajo mize, stoli, fotelji, ležalniki ter pohištvo za prostočasne dejavnosti.

V površini skupnega prostora se mora predvideti čajna kuhinja v dolžini najmanj 300 cm skupaj z delom konzolnega pulta 80 cm za dostop z invalidskim vozičkom.

O.3.1 Splošni opis opreme

Notranja oprema za objekt DSO Sodražica, ki je predmet projekta obsega:

- netipsko opremo objekta,
- tipsko opremo objekta.

O.3.2 Netipska oprema

Netipska oprema obsega;

- opremo namenjeno za sobe oskrbovancem (garderobne omare, viseče omarice, mize, predalnice, obešalne stene),
- opremo sanitarnih pultov z umivalniki,
- inox opremo,
- sprejemni in sestrski pult,
- opremo večnamenske dvorane s prostorom za duhovno oskrbo,
- omare v negovalni kopalnici,
- opremo kuhinj v dnevnih prostorih in v večnamenskem prostoru, čajne kuhinje,
- mize za jedilnico

Natančna specifikacija za posamezne elemente opreme je podana v opisu posamezne postavke v katalogu opreme (materiali) ter v shemah posameznih elementov.

O.3.3 Tipska oprema

Tipska oprema obsega opremo, ki jo ima ponudnik v svojem standardnem programu in mora po specifikacijah ustrezati projektnim specifikacijam. Osnova za izdelavo so iverne plošče, pri čemer je potrebno izbrati material, ki je dovolj kakovosten (kompakten), da bo zagotavljal trajnost izdelane opreme. Uporaba ivernih plošč z zelo nizko gostoto ni dovoljena.

Omogočena mora biti izvedba za višinsko regulacijo polic v omarah. Police je potrebno predvideti na vsakih 35 cm višine (višina fasciklov). Obloga vidnih delov je odvisna od izpostavljenosti posameznega elementa, skladno s specifikacijo v popisu. Barve in dekor se izbira iz kataloga Egger oziroma iz kataloga ponudnika, pri čemer mora biti zagotovljena primerno velika možnost izbire. Robovi so obdelani z ABS nalimki 1 mm. Nalimki morajo ustrezati barvi izbranega dekorja.

Podnožja morajo zagotavljati stabilno konstrukcijo za sestavo miz večjih dimenzij. Izvajalec mora zato predvideti ustrezno statično stabilna podnožja. Pomembna funkcija podnožij je tudi možnost hkratnega razvoda kablov in elementov za elektrifikacijo miz. Predvideti je potrebno sisteme tipskih podnožij, ki omogočajo navedene zahteve. Podnožja naj bodo kovinska in prašno barvana.

Pisarniško pohištvo in stoli morajo ustrezati standardu SIST EN 1335 -1 EN 1335-2 Pisarniško pohištvo - Pisarniški delovni stol.

Negovalne postelje morajo ustrezati standardu standardu EN 60601-1:2006 + A1:2013 + A12:2014, EN 60601-2-52:2010

O.4 SPLOŠNA IN POSEBNA DOLOČILA ZA IZVEDBO NOTRANJE OPREME

V nadaljevanju so za posamezne sklope določil navedene zahteve, standardi, obrazložitev izračunov posameznih količin. Ponudnik mora v sklopu cen upoštevati vse navedene zahteve.

O.4.1 Splošne zahteve in določila

Splošna določila veljavna v RS, mora izvajalec del upoštevati v ponudbi in pri izvajanju del. Dela je potrebno izvajati po določenih veljavnih tehničnih predpisih za izvajanje in skladno z navodili proizvajalca. Vsi materiali za vgradnjo morajo biti ustrezno certificirani skladno z veljavno zakonodajo in morajo ustrezati merodajnim standardom SIST in EN. Ves vgrajeni material mora biti neoporečen, prve klase in imeti ustrezne ateste. Kvaliteta materialov morajo ustrezati zahtevam iz projekta.

1. Vsa ponujena oprema mora biti nova, nerabljen in mora ustrezati vsem standardom za uporabo v prostorih namenjenim javno rabo. Uporabljeni materiali morajo biti naravnega izvora in nestrupeni.
2. Ponudbena cena mora zajemati nabavo vseh materialov, izdelavo ter dostavo in montažo vseh izdelkov na objektu. Upoštevani morajo biti tudi vsi pomožni materiali in pomožna dela za potrebe montaže. Ravno tako mora izvajalec opraviti priklop električnih naprav in bele tehnike na elektro in vodovodne priključke. Ponudnik bo za vse izdelke z uporabnikom opravil šolanje za pravilno rabo vse opreme.
3. Ponudnik mora k ponudbi za vsak izdelek priložiti prospekt, načrt, skico ali drugo tehnično dokumentacijo, ki bo dokazovala da je ponujeni izdelek skladen z zahtevami iz projektne dokumentaciji. Vse navedene znamke in tipi izdelkov v projektni dokumentaciji so referenčni. Ponudnik lahko ponudi tehnično in oblikovno enakovredne izdelke.
4. Ponudnik mora za veljavnost ponudbe priložiti dokazila (certifikate ali enakovredne dokumente), ki bodo dokazovala da so izdelki izdelani skladno z zahtevanimi normativi navedeni v tehnični dokumentaciji. Dokazila morajo biti izdana s strani mednarodno akreditiranih institucij.
5. Vse barve in dekorji lesenih elementov, barve kovine, tkanin za tapeciranje, so v načrtu določeni. V primeru ponudbe enakovrednih produktov, se bodo dokončno določili pred izvedbo z izbranim ponudnikom.
6. Izbran ponudnik mora pred izdelavo in montažo opreme na objektu preveriti vse mere. O eventualnih neskladnostih, ki narekujejo spremembe izvedbe opreme, mora informirati projektanta opreme in naročnika!
7. Izbran ponudnik bo pred izdelavo opreme, s posameznimi vzorci materialov in izdelkov dokazal skladnost materialov z zahtevami iz projekta.
8. Izbran ponudnik bo pred izdelavo in vgradnjo netipske opreme, projektantu predal v potrditev delavniške risbe.
9. Dimenzije tipskih elementov lahko od navedenih odstopajo 5 %, oziroma se morajo prilagoditi obstoječim elementom. Dimenzije netipske opreme, ki je vgrajena v niše, se prilagodijo izvedenim stenam.

O.4.2 Posebne zahteve

1. Pod vsako opisano postavko so vključena vsa dela potrebna za izvedbo projekta notranje opreme, vključno z nabavo, dostavo, predpripravo, montažo in izvedbo vseh potrebnih del. Izdelavo ponudb in izvedbo projekta je potrebno izdelati skladno z načrtom. Načrt je potrebno upoštevati v celoti (risbe, opisi in popisi). V primeru tiskarskih napak in morebitnih neskladij v projektu, je ponudnik ali izvajalec dolžan na to opozoriti odgovornega projektanta.
2. Ponudnik ali izvajalec je dolžan pripraviti primer izvedbenega detajla in obdelave (kot npr. zaključni robovi, posebni detajli,...) in opozoriti na morebitno tehnično pomanjkljivost izvedbenih detajlov, risb, opisov ali popisov. Predloge potrđita odgovorni projektant in investitor.
3. V sklop izvajalčeve ponudbe sodijo vsi delavniški načrti. Delavniške načrte mora izvajalec dostaviti pred izvedbo. Mere je potrebno vzeti na licu mesta in delavniški načrt uskladiti s temi merami. Delavniške načrte pred izvedbo glede tehnične pravilnosti, zahtevane kakovosti in izgleda potrdi odgovorni projektant. Police in drugi konstrukcijski elementi morajo ustrezati predvideni obremenitvi, za pravilno dimenzioniranje nosilnih elementov odgovarja izvajalec.
4. Kjer ni opredeljenega izvedbenega industrijskega detajla ali izdelka, ga mora izvajalec pred izvedbo predstaviti, izbor potrđita odgovorni projektant in investitor.
5. Izvajalec je dolžan pred nabavo in izdelavo dostaviti vse vzorce materialov v izbor in potrditev projektantu (vzorci ultrapasa, iverala, pločevine,...elemente vseh predvidenih materialov tako opreme po naročilu kot elementov gotove opreme) vsaj v velikosti 20 x 30 cm z vsemi tipi zaključkov). Barve opreme je potrebno uskladiti z barvami stenskih oblog v popisu GO del in projektantom.
Vse vzorce potrđi odgovorni projektant in investitor. Priprava in nabava vzorcev mora biti všteta v ponudbo. Kakršnokoli menjavo izbranih materialov, okovja, barv ali gotove opreme mora potrđiti odgovorni projektant in naročnik.

6. Vsi elementi morajo biti opremljeni, da jih je možno funkcionalno uporabljati. Pod pojmom funkcionalna uporaba se šteje, da so poleg opisanega v vsaki postavki zajeti vsi elementi, ki omogočajo, da je navedeni element opreme popolnoma funkcionalen in v pričakovani kakovosti.
7. Ponudnik mora za stole, mize, omare in druge tipske elemente k ponudbi priložiti prospekt ali tehnično skico ponujenega elementa, ter ustrezen certifikat, ki dokazuje skladnost izdelkov z zahtevanim standardi.
8. Izvajalec notranje opreme se je dolžan seznaniti z dokumentacijo PZI – projekta za izvedbo gradbeno obrtniških del, s terminskim planom izvajalca teh del in stanjem na objektu. Izvajalec notranje opreme mora zagotoviti koordinacijo izvedbe notranje opreme z izvedbo gradnje in pravočasno poskrbeti za ustrezna pripravljala dela ter izmere na objektu. V primeru kakršnihkoli neskladij projektov, stanja na objektu ali neskladij ugotovljenih pri meritvah je dolžan obvestiti odgovornega projektanta.
9. Izvajalec je dolžan pravočasno pregledati stanje na objektu in opozoriti na morebitna odstopanja glede na načrt opreme. Pred izvedbo mora opraviti vse izmere na objektu in odgovarja za pravilnost izmer. Vsi vgradni elementi bodo prilagojeni izvedenemu prostoru, enako velja tudi za obloge. V primeru odstopanja izmer od projektne dokumentacije izven minimalnih toleranc, je potrebno obvestiti projektanta.
10. Ponudba vključuje vse Transporte in dostavo opreme na predvideno mesto po projektu. Na objektu je potrebno tudi kontrolirati velikost odprtih za vnos materiala. Izvajalec notranje opreme je dolžan v ponudbi predvideti vsa dela, ki so potrebna za izvedbo posameznih celotnih elementov opreme kot celote. Ta dela po potrebi vključujejo mizarska, ključavničarska ali kakšna druga dela. Ravno tako naj vključuje ves pomožni in pritrdilni material, zaščitne premaze in tehnično ustrezne finalne obdelave. Za okovje posameznih elementov (v kolikor ni navedeno v opisu elementa), se predvidi višji kakovostni razred. V primeru, da elementi opreme vključujejo tudi druga gradbeno obrtniška dela, jih je izvajalec ravno tako dolžan upoštevati v ponudbi.
Ojačitve v predelnih MK stenah za montažo opreme je v domeni izvajalca MK sten. Podkonstrukcije za montažo opreme, predpripravo površin, predpripravo za montažo elementov električne in strojne opreme. Za pravočasno vgradnjo vseh tovrstnih elementov mora skrbeti izvajalec opreme in sodelovati z vodjem del na gradbišču.
11. Izvajalec je dolžan zagotoviti izvedbo notranje opreme v skladu z vsemi veljavnimi predpisi in standardi. Ravno tako je dolžan pri izvedbi zagotoviti ustrezno kvaliteto izdelave, detajlov in trdnost podkonstrukcijskih elementov. Izvajalec lahko predlaga drugačne tehnične rešitve ali menjavo materialov, ki ne vpliva na zunanji izgled, tehnično ustreznost ali kakovost opreme. Predlagane rešitve mora potrditi odgovorni projektant in zastopnik investitorja. Ponudba naj vključuje tudi montažo elementov električne in strojne opreme, ki se nahajajo na posameznih elementih opreme (npr. stikala in vtičnice, pipe in umivalniki, eventualne strojne in električne inštalacije...). Ponudba naj vključuje tudi dobavo v projektu navedenih elementov električne in strojne opreme."
12. Izvajalec je dolžan upoštevati vse v projektu navedene materiale in kvalitete. vsi vgrajeni elementi opreme morajo biti tudi v skladu z veljavnimi normativi, standardi in predpisi glede požarne varnosti in razreda gorljivosti. vsi sestavni deli elementov, ki mejijo na evakuacijsko pot in morajo zagotavljati razred gorljivosti a1 ali a2 (po DIN standardu).

Ponudba mora zajemati:

- vse zahteve iz prejšnjega odstavka
- snemanje mer na objektu
- pripravo prostorov za montažo opreme in izvedbo zaščit, v kolikor bi lahko zaradi montaže prišlo do poškodb,
- sanacijo morebitnih poškodb pri montaži opreme,
- izdelavo delavniških načrtov in dostavo vzorcev,
- dobavo osnovnega, pritrdilnega in pomožnega materiala, z vsemi transportnimi in manipulativnimi stroški
- delo v delavnici in na objektu, z vsemi dajatvami;
- prevoz izdelkov in materiala na objekt z nakladanjem, razkladanjem, skladiščenjem in vsemi prenos
- čiščenje izdelkov in prostorov,
- vsa dela in ukrepe po določenih elaborata o varstvu pri delu.

O.5 IZVLEČEK IZBORA MATERIALOV IN BARV (TLAKI, OPREMA)**TLAKI****Klet**

TK.1 Hodniki, inštalacije... – granitogres, R10, kot npr. Casalgrande Timeles Thunder 60/60
CASALGRANDE PADANA, Timeless THUNDER 60/60

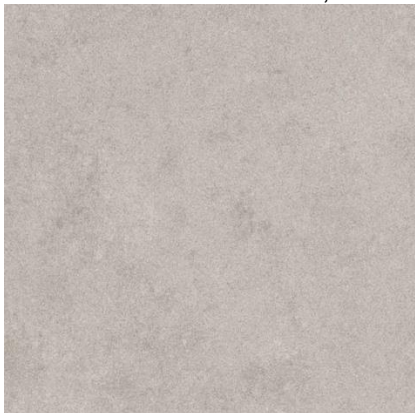

TK.2 Mokri prostori... – granitogres, R10, kot npr. Pastorelli, Freespace White
PASTORELLI, Freespace White



TK.3 Skladišča – eko talna obloga, R9, deb. 2mm, kot npr. Zero Enomer, Upoflor Finska (certifikat Blue Angel)

ZERO ENOMER R9 deb.2mm, barva 5723 Morocco



5723 Morocco
NCS S 4010-Y30R LRV 35.1

Vhod in terase

TZ.1 – granitne plošče R12, china impala



TZ.2 – granitogres R10 - Pastorelli, Recode Grey

**Stopnišče**

TS.1, TS.2, TS.3 – granitogres plošče na podestih 30/60, R10,
- Earthtech, Desert flakes, Florim

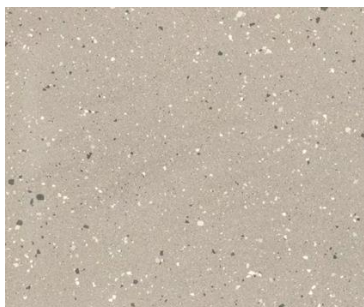

Trakovi na robovih stopnic:



**OPREMA
PULTI IN KUHINJE**

Fronte (visoki elementi), stranice omaric
EGGER H309 ST12 Rovere tonsberg maronne



Tonsberg hrast rjav

H309 ST12

Nižji pult (pisalna miza)
Kuh.pult, stenska obloga
EGGER U899ST9 Soft črna



Soft črna

U899 ST9

Kuhinje:
Fronte in vidne stranice - viseče omarice,

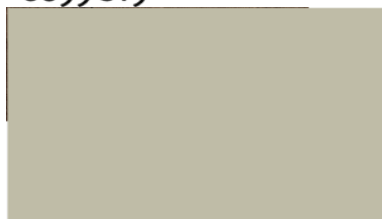

Žajbelj zelena

U638 ST9

Kuhinje
notranjost visečih omaric

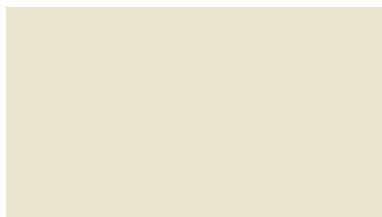

Carat beige

U115 ST9

Nižji pult (pisalna miza)
EGGER F243ST76 Candela marmor svetlosiv

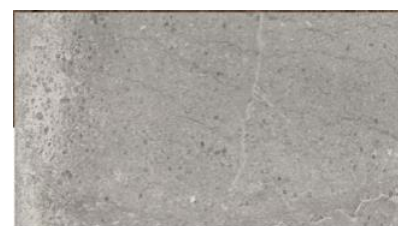

Candela marmor svetlosiv

F243 ST76

SKUPNI PROSTORI

Fotelj

Tekstil eko usnje Mercis Florida 69, nogice kromirane

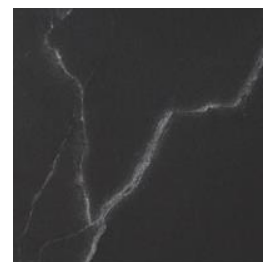

Klubske mizice

Pedrali Buddy, plošča Fenix 3452, nogice TN- notri

Pedrali Buddy, plošča Fenix 3445, nogice TN- zunaj

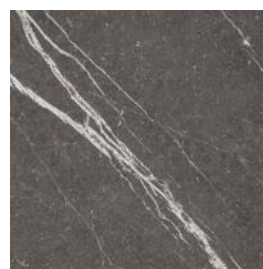
3452**3445**

Mize:

plošče



Žajbelj zelena

U638 ST9

noge



ST-2 STOL ZA OSKRBOVANCE
Tekstil eko usnje Mercis Florida 44



Previous 44 Next

OMARICE TV
EGGER H309 ST12 Rovere tonsberg maronne

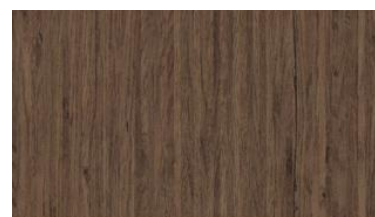

Tonsberg hrast rjav

H309 ST12

SOBE ZA OSKRBOVANCE
Gard.omare, mize



Tonsberg hrast naraven

H305 ST12



Cubanit siva

U767 ST9

SANITARNI PULTI

Kerrock



TERRAZZO

Quartz 1050

Dimenzije plošč:
3600 x 760 mm x 8, 12, 18
3600 x 1350 mm x 12



Za površine, ki niso izpostavljene abrazivnosti

Za kuhinjske prostore

Za termoformiranje

Za zunanjo uporabo

NEGOVALNA KOPALNICA

OM-10 OMARA IZ KOMPAKTA

Fronte

Egger F422 ST10 Lino bianco



Stranice, police
Egger W960 ST17 Bianco classico

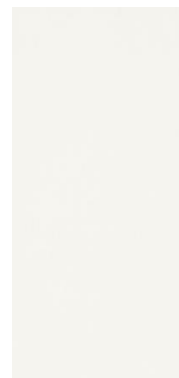

POHIŠTVO ZA TERASE

Fotelj



D105

SA200E

O.6 SEZNAM OPREME PO PROSTORIH

OZNAKA	NAZIV	DIMENZIJA š/g/v (cm)	KOLIČINA
KLET			
K.07	SKLADIŠČE SANITETNEGA MATERIALA		
REG1	Regal kovinski enojni	200/50/220	1
REG2	Regal kovinski enojni	330/50/220	1
REG3	Regal kovinski enojni	130/70/220	1
REG4	Regal kovinski dvojni	200/50+50/220	1
REG5	Regal kovinski enojni	150/50/220	1
K.09	GARDEROBA ZAP.M.		
KL1	Klop za garderobo	100/40/42	1
GOM2	Garderobna omara trojna	120/50/175	1
KOS3	Koš z nihajnim pokrovom	46/31/52	1
DŽ1	Stojalo za dežnike	15/15/49	1
K.10	GARDEROBA ZAP.Ž.		
KL1	Klop za garderobo	100/40/42	3
GOM1	Garderobna omara dvojna	80/50/175	8
KOS3	Koš z nihajnim pokrovom	46/31/52	1
DŽ1	Stojalo za dežnike	15/15/49	1
K.13	SKLADIŠČE POSODE		
PU-3	Inox pult s koritom, regal in viseča omarica	Pult 280/70/90, regal 190/70/200, vis.om. 140/40/66	1
K.14	HIŠNIK, POPRAVILA		
REG6	Regal kovinski enojni	470/50/250	1
MIZ-D1	Delovna miza	150/75/85	2
PR-K	Kovinski predalnik	50/36/60	2
ST1	Delovni stol		
KOS3	Koš z nihajnim pokrovom	46/31/52	1
K.16	ČISTO PERILO		
REG9	Regal kovinski enojni	390/50/250	1
VOZ4	Voziček za čisto perilo	112/63/170	2
K.17	UMAZANO PERILO		
VOZ3	Voziček za čistila	135/58/110	1

OZNAKA	NAZIV	DIMENZIJA š/g/v (cm)	KOLIČINA
PRITLIČJE			
P.04	VHODNA AVLA		
PU-4	Sprejemni pult	320-336,6/100-120/75-110	1
KUH1	Čajna kuhinja	352-360/60/225	1
KUH-HL	Visoki vgradni hladilnik		1
KUH-AR	Kuhinjska armatura		1
KUH-KOR1	Kuhinjsko korito enojno		1
ST3	Pisarniški stol		2
ST4	Stol za obiskovalce		10
MIZK1	Klubska mizica	80/80/73	3
TV3	TV 65 inch		1
OB1	Prostostoječi obešalnik	ø40/h174	1
DŽ1	Stojalo za dežnike	15/15/49	1
SB1	Stojalo za bergle		1
P.05	SHRAMBA		
HLOM	Hladilna omara	59,5/65/200	1
REG1	Regal kovinski enojni	200/50/250	1
P.06	VEČNAMENSKA DVORANA		
OM1	Sklop vgradnih omar z drsnimi vrati	526,6-540/50/225	1
ST5	Nakladalni stol		40
MIZ8	Zložljiva miza	80/160/75	3
OB1	Prostostoječi obešalnik	ø40/h174	3
DŽ1	Stojalo za dežnike	15/15/49	2
SB1	Stojalo za bergle		3
P.08	AMBULANTA, MEDICINSKA SESTRA		
MIZ-P1	Pisalna miza	160/80/75	1
MIZ-P2	Pisalna miza naslonska dvojna	160/164/75	1
MIZ-ZAS	Mizni zaslon	140/80/35	1
PR1-p	Predalnik za pisalno mizo	43/55/57	2
OM-NAS1	Omara priključna	138/55/63	2
PREG	Pregledna miza	208/70/46-85	1
ST3	Pisarniški stol		2
ST4	Stol za obiskovalce		2
OM3	Pisarniška omara, nizka z vrati	80/40/73	5
OM4	Pisarniška omara, srednja nadstavek s steklenimi vrati	80/40/116	5
PR2-og	Predalnik, kartotečno, ognjevarni	56/65/116	1
STE	Sterilizator	31/19/19	1
Obst-1	Stenska obloga z obešalniki	76/194	1
KOS4	Pisarniški koš	Ø29,5/35,5	1
P.09	SANITARIJE Ž		
PU-5	Pult z umivalnikom in ogledalo	160/55/85 + 120/70	1
KOS2	Koš brez pokrova	32/25/40	1
P.10	SANITARIJE M		
PU-6	Pult z umivalnikom in ogledalo ter pregradna stena za pisoar	105/55/85 + 105/70	1
KOS2	Koš brez pokrova	32/25/40	1
P.11	SANITARIJE INV		
KOS3	Koš z nihajnim pokrovom	46/31/52	1
P.13	PISARNA STROKOVNIH SLUŽB		
MIZ-P2	Pisalna miza naslonska dvojna	160/164/75	1
MIZ-ZAS	Mizni zaslon	140/80/35	1
PR1-p	Predalnik za pisalno mizo	43/55/57	2
OM-NAS	Omara priključna	168/55/63	2
MIZ-P3	Miza pisarniška konferenčna	ø110/75	1

OM5	Pisarniška omara, visoka z vrati	80/40/189	3
OM6	Pisarniška omara, visoka odprta	80/40/73	3
OM7	Ognjevarna varnostna omara	93/52/195	1
ST3	Pisarniški stol		2
ST4	Stol za obiskovalce		5
Obst-2	Stenska obloga z obešalniki in ogledalom	136/194	1
KOS4	Pisarniški koš	Ø29,5/35,5	2
DŽ1	Stojalo za dežnike	15/15/49	1
P.15	PROSTOR ZA UMRLE		
VOZ1	Voziček za umrle	225/66,5/80	1
ST4	Stol za obiskovalce		3
OB1	Prostostoječi obešalnik	ø40/h174	1
KOS3	Koš z nihajnim pokrovom	46/31/52	1

OZNAKA	NAZIV	DIMENZIJA š/g/v (cm)	KOLIČINA
1.NADSTROPJE			
N1.05	ČISTILA IN U.P.		
REG7	Regal kovinski enojni	170/50/220	1
N1.06	ČISTO PERILO		
REG7	Regal kovinski enojni	170/50/220	1
REG8	Regal kovinski enojni	260/50/220	1
N1.07	OSEBJE		
PU-7	Pult za osebje z omarami	220/215/75-110-258	1
N1.08	WC ZAPOSLENI		
KOS3	Koš z nihajnim pokrovom	46/31/52	1
N1.09	NEGOVALNA KOPALNICA		
OM10	Omara iz kompakta	160/40/180	1
OM11	Omara iz kompakta	80/40/180	1
DVG-s	Sobno dvigalo		1
ST6-t	Stol za tuširanje		1
KOS3	Koš z nihajnim pokrovom	46/31/52	1
N1.10	VEČNAMENSKI DNEVNI PROSTOR		
KUH3	Čajna kuhinja	670/60/225	1
KUH-HL	Vgradni hladilnik		1
KUH-KOR3	Kuhinjsko korito		1
KUH-AR	Kuhinjska armatura		1
KUH-KUH2	Kuhalna plošča		1
KUH-PEC	Vgradna pečica		1
KUH-MIKR	Vgradna mikrovalovna pečica		1
KUH-NAP	Kuhinjska napa z ogljenim filtrom		1
MIZ6	Jedilna miza	140/80/75	3
ST2	Stol za oskrbovance		12
OM11	Nizka omara odprta	80/40/45	2
PP1	Pokrivna plošča za omaro	160/40/2	1
OM12	Srednja omara odprta	40/40/118	1
TV3	TV 65 inch		1
OB1	Prostostoječi obešalnik	ø40/h174	1
SB1	Stojalo za bergle		2
N1.11	1P SOBA		
OV-1	Visoka garderobna omara	90/60/200	1
Pr-1	Predalnik za mizo Miz-2	50/60/72,5	1
Miz-2	Miza v sobi	140/60/75	1
Obst-1	Stenska obloga z obešalniki	76/194	1
POS	Negovalna postelja	98/207-210	1
VZM	Vzmetnica	200/90/14	1
NOC-OM1	Nočna omarica	52/54/86	1
MIZ-SOB1	Servirna mizica	60/40/72-115	1
ST2	Stol za oskrbovance		1
N1.12	KOPALNICA		
ST6-t	Stol za tuširanje		1
KOS3	Koš z nihajnim pokrovom	46/31/52	1
N1.13	1P SOBA		
OV-1	Visoka garderobna omara	90/60/200	1
Pr-1	Predalnik za mizo Miz-2	50/60/72,5	1
Miz-2	Miza v sobi	140/60/75	1
Obst-1	Stenska obloga z obešalniki	76/194	1
POS	Negovalna postelja	98/207-210	1
VZM	Vzmetnica	200/90/14	1
NOC-OM1	Nočna omarica	52/54/86	1
MIZ-SOB1	Servirna mizica	60/40/72-115	1
ST2	Stol za oskrbovance		1

N1.14	KOPALNICA		
ST6-t	Stol za tuširanje		1
KOS3	Koš z nihajnim pokrovom	46/31/52	1
N1.15	1P SOBA		
OV-1	Visoka garderobna omara	90/60/200	1
Pr-1	Predalnik za mizo Miz-2	50/60/72,5	1
Miz-2	Miza v sobi	140/60/75	1
Obst-1	Stenska obloga z obešalniki	76/194	1
POS	Negovalna postelja	98/207-210	1
VZM	Vzmetnica	200/90/14	1
NOC-OM1	Nočna omarica	52/54/86	1
MIZ-SOB1	Servirna mizica	60/40/72-115	1
ST2	Stol za oskrbovance		1
N1.16	KOPALNICA		
ST6-t	Stol za tuširanje		1
KOS3	Koš z nihajnim pokrovom	46/31/52	1
N1.17	1P SOBA		
OV-1	Visoka garderobna omara	90/60/200	1
Pr-1	Predalnik za mizo Miz-2	50/60/72,5	1
Miz-2	Miza v sobi	140/60/75	1
Obst-1	Stenska obloga z obešalniki	76/194	1
POS	Negovalna postelja	98/207-210	1
VZM	Vzmetnica	200/90/14	1
NOC-OM1	Nočna omarica	52/54/86	1
MIZ-SOB1	Servirna mizica	60/40/72-115	1
ST2	Stol za oskrbovance		1
N1.18	KOPALNICA		
ST6-t	Stol za tuširanje		1
KOS3	Koš z nihajnim pokrovom	46/31/52	1
N1.19	2P SOBA		
OV-1	Visoka garderobna omara	90/60/200	2
Pr-1	Predalnik za mizo Miz-2	50/60/72,5	2
Miz-2	Miza v sobi	140/60/75	2
Obst-1	Stenska obloga z obešalniki	76/194	2
POS	Negovalna postelja	98/207-210	2
VZM	Vzmetnica	200/90/14	2
NOC-OM1	Nočna omarica	52/54/86	2
MIZ-SOB1	Servirna mizica	60/40/72-115	2
ST2	Stol za oskrbovance		2
N1.20	KOPALNICA		
ST6-t	Stol za tuširanje		1
KOS3	Koš z nihajnim pokrovom	46/31/52	1
N1.21	2P SOBA		
OV-1	Visoka garderobna omara	90/60/200	2
Pr-1	Predalnik za mizo Miz-2	50/60/72,5	2
Miz-2	Miza v sobi	140/60/75	2
Obst-1	Stenska obloga z obešalniki	76/194	2
POS	Negovalna postelja	98/207-210	2
VZM	Vzmetnica	200/90/14	2
NOC-OM1	Nočna omarica	52/54/86	2
MIZ-SOB1	Servirna mizica	60/40/72-115	2
ST2	Stol za oskrbovance		2
N1.22	KOPALNICA		
ST6-t	Stol za tuširanje		1
KOS3	Koš z nihajnim pokrovom	46/31/52	1
N1.23	2P SOBA		
OV-1	Visoka garderobna omara	90/60/200	2
Pr-1	Predalnik za mizo Miz-2	50/60/72,5	2

Miz-2	Miza v sobi	140/60/75	2
Obst-1	Stenska obloga z obešalniki	76/194	2
POS	Negovalna postelja	98/207-210	2
VZM	Vzmetnica	200/90/14	2
NOC-OM1	Nočna omarica	52/54/86	2
MIZ-SOB1	Servirna mizica	60/40/72-115	2
ST2	Stol za oskrbovance		2
N1.24	KOPALNICA		
ST6-t	Stol za tuširanje		1
KOS3	Koš z nihajnim pokrovom	46/31/52	1
N1.25	2P SOBA		
OV-1	Visoka garderobna omara	90/60/200	2
Pr-1	Predalnik za mizo Miz-2	50/60/72,5	2
Miz-2	Miza v sobi	140/60/75	2
Obst-1	Stenska obloga z obešalniki	76/194	2
POS	Negovalna postelja	98/207-210	2
VZM	Vzmetnica	200/90/14	2
NOC-OM1	Nočna omarica	52/54/86	2
MIZ-SOB1	Servirna mizica	60/40/72-115	2
ST2	Stol za oskrbovance		2
N1.26	KOPALNICA		
ST6-t	Stol za tuširanje		1
KOS3	Koš z nihajnim pokrovom	46/31/52	1

OZNAKA	NAZIV	DIMENZIJA š/g/v (cm)	KOLIČINA
2.NADSTROPJE			
N2.05	ČISTILA IN U.P.		
REG7	Regal kovinski enojni	170/50/220	1
N2.06	ČISTO PERILO		
REG7	Regal kovinski enojni	170/50/220	1
REG8	Regal kovinski enojni	260/50/220	1
N2.07	OSEBJE		
PU-7	Pult za osebje z omarami	220/215/75-110-258	1
N2.08	WC ZAPOSLENI		
KOS3	Koš z nihajnim pokrovom	46/31/52	1
N2.09	NEGOVALNA KOPALNICA		
OM10	Omara iz kompakta	160/40/180	1
OM11	Omara iz kompakta	80/40/180	1
DVG-s	Sobno dvigalo		1
ST6-t	Stol za tuširanje		1
KOS3	Koš z nihajnim pokrovom	46/31/52	1
N2.10	VEČNAMENSKI DNEVNI PROSTOR		
KUH3	Čajna kuhinja	670/60/225	1
KUH-HL	Vgradni hladilnik		1
KUH-KOR3	Kuhinjsko korito		1
KUH-AR	Kuhinjska armatura		1
KUH-KUH2	Kuhalna plošča		1
KUH-PEC	Vgradna pečica		1
KUH-MIKR	Vgradna mikrovalovna pečica		1
KUH-NAP	Kuhinjska napa z ogljenim filtrom		1
MIZ6	Jedilna miza	140/80/75	3
ST2	Stol za oskrbovance		12
OM11	Nizka omara odprta	80/40/45	2
PP1	Pokrivna plošča za omaro	160/40/2	1
OM12	Srednja omara odprta	40/40/118	1
TV3	TV 65 inch		1
OB1	Prostostoječi obešalnik	ø40/h174	1
SB1	Stojalo za bergle		2
N2.11	1P SOBA		
OV-1	Visoka garderobna omara	90/60/200	1
Pr-1	Predalnik za mizo Miz-2	50/60/72,5	1
Miz-2	Miza v sobi	140/60/75	1
Obst-1	Stenska obloga z obešalniki	76/194	1
POS	Negovalna postelja	98/207-210	1
VZM	Vzmetnica	200/90/14	1
NOC-OM1	Nočna omarica	52/54/86	1
MIZ-SOB1	Servirna mizica	60/40/72-115	1
ST2	Stol za oskrbovance		1
N2.12	KOPALNICA		
ST6-t	Stol za tuširanje		1
KOS3	Koš z nihajnim pokrovom	46/31/52	1
N2.13	1P SOBA		
OV-1	Visoka garderobna omara	90/60/200	1
Pr-1	Predalnik za mizo Miz-2	50/60/72,5	1
Miz-2	Miza v sobi	140/60/75	1
Obst-1	Stenska obloga z obešalniki	76/194	1
POS	Negovalna postelja	98/207-210	1
VZM	Vzmetnica	200/90/14	1
NOC-OM1	Nočna omarica	52/54/86	1
MIZ-SOB1	Servirna mizica	60/40/72-115	1
ST2	Stol za oskrbovance		1

N2.14	KOPALNICA		
ST6-t	Stol za tuširanje		1
KOS3	Koš z nihajnim pokrovom	46/31/52	1
N2.15	EP SOBA		
OV-1	Visoka garderobna omara	90/60/200	1
Pr-1	Predalnik za mizo Miz-2	50/60/72,5	1
Miz-2	Miza v sobi	140/60/75	1
Obst-1	Stenska obloga z obešalniki	76/194	1
POS	Negovalna postelja	98/207-210	1
VZM	Vzmetnica	200/90/14	1
NOC-OM1	Nočna omarica	52/54/86	1
MIZ-SOB1	Servirna mizica	60/40/72-115	1
ST2	Stol za oskrbovance		1
N2.16	KOPALNICA		
ST6-t	Stol za tuširanje		1
KOS3	Koš z nihajnim pokrovom	46/31/52	1
N2.17	EP SOBA		
OV-1	Visoka garderobna omara	90/60/200	1
Pr-1	Predalnik za mizo Miz-2	50/60/72,5	1
Miz-2	Miza v sobi	140/60/75	1
Obst-1	Stenska obloga z obešalniki	76/194	1
POS	Negovalna postelja	98/207-210	1
VZM	Vzmetnica	200/90/14	1
NOC-OM1	Nočna omarica	52/54/86	1
MIZ-SOB1	Servirna mizica	60/40/72-115	1
ST2	Stol za oskrbovance		1
ST2	Stol za oskrbovance		1
N2.18	KOPALNICA		
ST6-t	Stol za tuširanje		1
KOS3	Koš z nihajnim pokrovom	46/31/52	1
N2.19	2P SOBA		
OV-1	Visoka garderobna omara	90/60/200	2
Pr-1	Predalnik za mizo Miz-2	50/60/72,5	2
Miz-2	Miza v sobi	140/60/75	2
Obst-1	Stenska obloga z obešalniki	76/194	2
POS	Negovalna postelja	98/207-210	2
VZM	Vzmetnica	200/90/14	2
NOC-OM1	Nočna omarica	52/54/86	2
MIZ-SOB1	Servirna mizica	60/40/72-115	2
ST2	Stol za oskrbovance		2
N2.20	KOPALNICA		
ST6-t	Stol za tuširanje		1
KOS3	Koš z nihajnim pokrovom	46/31/52	1
N2.21	2P SOBA		
OV-1	Visoka garderobna omara	90/60/200	2
Pr-1	Predalnik za mizo Miz-2	50/60/72,5	2
Miz-2	Miza v sobi	140/60/75	2
Obst-1	Stenska obloga z obešalniki	76/194	2
POS	Negovalna postelja	98/207-210	2
VZM	Vzmetnica	200/90/14	2
NOC-OM1	Nočna omarica	52/54/86	2
MIZ-SOB1	Servirna mizica	60/40/72-115	2
Pr-1	Predalnik za mizo Miz-2	50/60/72,5	2
N2.22	KOPALNICA		
ST6-t	Stol za tuširanje		1
KOS3	Koš z nihajnim pokrovom	46/31/52	1
N2.23	2P SOBA		
OV-1	Visoka garderobna omara	90/60/200	2

Pr-1	Predalnik za mizo Miz-2	50/60/72,5	2
Miz-2	Miza v sobi	140/60/75	2
Obst-1	Stenska obloga z obešalniki	76/194	2
POS	Negovalna postelja	98/207-210	2
VZM	Vzmetnica	200/90/14	2
NOC-OM1	Nočna omarica	52/54/86	2
MIZ-SOB1	Servirna mizica	60/40/72-115	2
ST2	Stol za oskrbovance		2
N2.24	KOPALNICA		
ST6-t	Stol za tuširanje		1
KOS3	Koš z nihajnim pokrovom	46/31/52	1
N2.25	2P SOBA		
OV-1	Visoka garderobna omara	90/60/200	2
Pr-1	Predalnik za mizo Miz-2	50/60/72,5	2
Miz-2	Miza v sobi	140/60/75	2
Obst-1	Stenska obloga z obešalniki	76/194	2
POS	Negovalna postelja	98/207-210	2
VZM	Vzmetnica	200/90/14	2
NOC-OM1	Nočna omarica	52/54/86	2
MIZ-SOB1	Servirna mizica	60/40/72-115	2
ST2	Stol za oskrbovance		2
N2.26	KOPALNICA		
ST6-t	Stol za tuširanje		1
KOS3	Koš z nihajnim pokrovom	46/31/52	1

OZNAKA	NAZIV	DIMENZIJA š/g/v (cm)	KOLIČINA
3.NADSTROPJE			
N3.07	NEGOVALNA KOPALNICA		
OM10	Omara iz kompakta	160/40/180	1
OM11	Omara iz kompakta	80/40/180	1
ST6-t	Stol za tuširanje		1
KOS3	Koš z nihajnim pokrovom	46/31/52	1
N3.18	2P SOBA		
OV-1	Visoka garderobna omara	90/60/200	2
Pr-1	Predalnik za mizo Miz-2	50/60/72,5	2
Miz-2	Miza v sobi	140/60/75	2
Obst-1	Stenska obloga z obešalniki	76/194	2
POS	Negovalna postelja	98/207-210	2
VZM	Vzmetnica	200/90/14	2
NOC-OM1	Nočna omarica	52/54/86	2
MIZ-SOB1	Servirna mizica	60/40/72-115	2
ST2	Stol za oskrbovance		2
N3.19	KOPALNICA		
ST6-t	Stol za tuširanje		1
KOS3	Koš z nihajnim pokrovom	46/31/52	1

REKAPITULACIJA DSO SODRAŽICA OPREMA

Šifra	Opis dela	Znesek
A.	NETIPSKA OPREMA	
1.0	MIZARSKI IZDELKI	-
B.	TIPSKA OPREMA	
1.0	OPREMA SOB OSKRBOVANCEV, PISARNA IN AMBULANTA	-
2.0	STOLI, MIZE, SEDEŽNO POHIŠTVO	-
3.0	PISARNIŠKO POHIŠTVO	-
4.0	POHIŠTVO ZA ZDRAVSTVO, NEGOVALNE KOPALNICE...	-
5.0	POHIŠTVO ZA POMOŽNE PROSTORE	-
6.0	ELEKTRO OPREMA IN BELA TEHNIKA	-
7.0	DROBNO POHIŠTVO	-
C	PROJEKTANTSKI NADZOR 1,0%	-

D	NEPREDVIDENA DELA 2,0%	-
A+B+C+D SKUPAJ:		-

	DDV 22,0%	-
	SKUPAJ PROJEKT:	-

Šifra	Opis dela	Enota	Količina	Cena na enoto	Znesek
-------	-----------	-------	----------	---------------	--------

POPIS NOTRANJE OPREME

SPLOŠNE OPOMBE K POPISU DEL

1. **Popis tvori celoto skupaj s KATALOGOM in grafičnim ter tekstualnim delom načrta, zato ga je potrebno brati skupaj s celotnim načrtom (grafike, tehnična poročila). V katalogu so posamezni elementi opredeljeni z materiali in ostalimi karakteristikami.**
2. Pri izdelavi ponudbe za posamezne postavke pregledati kompletno tehnično dokumentacijo z vsemi načrti.
3. V posameznih postavkah je zajeto: dobava notranje opreme in njena montaža, razen kjer je eksplicitno drugače navedeno.
4. Ponudnik je dolžan o vsaki ugotovljeni neskladnosti med popisom in tehničnim poročilom / grafičnimi prikazi, obvestiti projektanta in investitorja.
5. Tam kjer je v popisu določen kos opisan kot določen tip ali blagovna znamka (kot npr...), se to razume v smislu lažjega opisa: enakovreden ali boljši.
6. Izvajalec je dolžan vsa dela izvesti kvalitetno

OPOMBE IN POSEBNE ZAHTEVE

1. Pri izdelavi opreme je potrebno upoštevati zahteve iz Pravilnika o minimalnih tehničnih zahtevah za izvajalce socialnovarstvenih storitev in Standarda SIST ISO 21542.
Ponudba opreme mora pri tipskih izdelkih vsebovati proizvajalca in tip opreme s priloženimi tehničnimi karakteristikami in zahtevanimi certifikati.
Enotna cena zajema:
 - izdelavo delavniškega načrta in kontrolo stabilnosti
 -dobava, vnos, montaža, priključitev na inštalacijsko omrežje, ter zagon vseh elementov, ki to zahtevajo,
 -izmere na objektu in pripravo delavniških načrtov, ki jih mora potrditi projektant,
 -dobavo zahtevanih vzorcev materialov večjih dimenzij,
 -izreze v opreme za potrebe inštalacij,
 -izvedbo gradbenih del (vrtanje,...) za izdelavo vpetja elementa,
 -vsa vezna in pritrdilna sredstva
 -ves pomožni material
 -čiščenje opreme in prostorov po dokončanih deli,
 -izvedbo začasnih podpiranj in začasnega varovanja delavcev
 -sanacijo poškodb nastalih pri montaži opreme,
 -zaščito elementov do predaje,
 -dostavo certifikatov, kjer so zahtevani.
 Pred izdelavo opreme je potrebno opraviti izmere na objektu!
2. Vse opisane karakteristike-dimenzije, ki niso vezane na zahteve Pravilnika o minimalnih tehničnih zahtevah za izvajalce socialnovarstvenih storitev in Standarda SIST ISO 21542, lahko odstopajo do 5 %. Za večja odstopanja je potrebno pridobiti potrditev s strani naročnika in projektanta.

Šifra	Opis dela	Enota	Količina	Cena na enoto	Znesek
A. NETIPSKA OPREMA					
1.0 MIZARSKI IZDELKI					
SOBE OSKRBOVANCEV, PISARNA IN AMBULANTA					
1.1	OV-1 - visoka garderoba omara MIZARSKI IZDELKI izdelava po shemi (S1), dobava in namestitev po dispozicijskem načrtu	kos	26,00	-	0
1.2	MIZ-1 - miza v sobi dim. š/g/v= 140/60/75 cm izdelava po shemi (S4), dobava in namestitev po dispozicijskem načrtu	kos	26,00	-	0
1.3	PR-1 - predalnik za mizo MIZ-1 dim. š/g/v= 50/60/72,5 cm izdelava po shemi (S2), dobava in namestitev po dispozicijskem načrtu	kos	26,00	-	0
1.4	NOČ-OM1- nočna omarica dim: š/g/v= 52/54/86 cm izdelava po shemi (S3), dobava in namestitev po dispozicijskem načrtu	kos	26,00	-	0
1.5	OBST-1 - stenska obloga z obešalniki dim. š/v= 76/194 cm izdelava po shemi (S5), dobava in namestitev po dispozicijskem načrtu	kos	27,00	-	0
1.6	OBST-2 - stenska obloga z obešalniki in ogledalom dim. š/v= 136/194 cm izdelava po shemi (S5), dobava in namestitev po dispozicijskem načrtu	kos	1,00	-	0
SKUPNI PROSTORI					
1.7	PU-4 - sprejemni pult dim. š/g/v= 320-336,6/100-120/75-110 cm izdelava po shemi (S9), dobava in namestitev po dispozicijskem načrtu	kos	1,00	-	0
1.8	PU-7 - pult za osebje z omarami v 1N in 2N dim. š/g/v= 220/215/75-110-258 cm izdelava po shemi (S12), dobava in namestitev po dispozicijskem načrtu	kos	2,00	-	0
1.9	OM1 - sklop vgradnih omar z drsnimi vrati dim. š/g/v= 526,6-540/50/225 cm izdelava po shemi (S14), dobava in namestitev po dispozicijskem načrtu	kos	1,00	-	0

Šifra	Opis dela	Enota	Količina	Cena na enoto	Znesek
1.10	KUH-1 - čajna kuhinja v avli dim. š/g/v= 352-360/60/225 cm izdelava po shemi (S19), dobava in namestitev po dispozicijskem načrtu. Bela tehnika ter korito in armatura so v ločenih postavkah.	kos	1,00	-	0
1.11	KUH-3 - čajna kuhinja v večnamenskem prostoru 1N dim. š/g/v= 670/60/225 cm izdelava po shemi (S21), dobava in namestitev po dispozicijskem načrtu. Bela tehnika ter korito in armatura so v ločenih postavkah.	kos	1,00	-	0
1.12	KUH-4 - čajna kuhinja v večnamenskem prostoru 2N dim. š/g/v= 655/60/225 cm izdelava po shemi (S22), dobava in namestitev po dispozicijskem načrtu. Bela tehnika ter korito in armatura so v ločenih postavkah.	kos	1,00	-	0
1.13	KUH-ARM - kuhinjska armatura Vse kot npr. Schock Metis 526000 chrom ali enakovredno Dobava in namestitev po dispozicijskem načrtu (KUH 1-4)	kos	3,00	-	0
1.14	KUH-KOR1 - kuhinjsko korito Enojno kuhinjsko korito, kot npr. Rodi new manaus ali enakovredno Dobava in namestitev po dispozicijskem načrtu (KUH1)	kos	1,00	-	0
1.15	KUH-KOR3 - kuhinjsko korito Dvojno kuhinjsko korito z odcejalnikom, kot npr. Foster S1000 1197 161 ali enakovredno Dobava in namestitev po dispozicijskem načrtu (KUH3,4)	kos	2,00	-	0
1.16	MIZ6 - jedilna miza dim. š/g/v= 140/80/75 cm izdelava po shemi (S23), dobava in namestitev po dispozicijskem načrtu	kos	6,00	-	0
1.17	MIZ8 - zložljiva miza v večnamenski dvorani Dobava in namestitev mize na kolesih s preklopno ploščo, mizna plošča MFC deb. 25 mm v beli barvi, možnost mokrega čiščenja, 4x kolesa z zaporo v črni barvi, jekleno kovinsko podnožje v črni barvi dim. š/g/v= 160/80/75 cm Vse kot npr. art. Fold dobavitelja Jekoplan; ali enakovredno	kos	4,00	-	0

Šifra	Opis dela	Enota	Količina	Cena na enoto	Znesek
SANITARNI PROSTORI					
1.18	PU-5 - pult za umivalnik, ogledalom in odprtino za odpadke dim. pulta š/g/v= 160/55/85 cm dim.ogledala š/v= 120/70 cm izdelava po shemi (S10), dobava in namestitev po dispozicijskem načrtu * desna postavitev	kos	1,00	-	0
1.19	PU-6 - pult za umivalnik, z ogledalom, odprtino za odpadke in pregradno steno za pisoar dim. pulta š/g/v= 105/55/85 cm dim.ogledala š/v= 105/70 cm izdelava po shemi (S11), dobava in namestitev po dispozicijskem načrtu * leva postavitev	kos	1,00	-	0
1.20	OM-10- omara iz kompakta dim. š/g/v= 160/40/180 cm izdelava po shemi (S15), dobava in namestitev po dispozicijskem načrtu	kos	3,00	-	0
1.21	OM-11- omara iz kompakta dim. š/g/v= 160/40/180 cm izdelava po shemi (S15), dobava in namestitev po dispozicijskem načrtu	kos	3,00	-	0
INOX POHIŠTVO					
1.22	PU-3- inox pult s koritom, regal in viseča omarica dim. pulta š/g/v= 280/70/90 cm dim.regala š/g/v= 190/70/200 cm * vključno z izvlečno kuhinjsko pipo knp. Grohe K7; ali enakovredno dim.viseče omarice š/g/v = 140/40/66 cm izdelava po shemi (S8), dobava in namestitev po dispozicijskem načrtu	kos	1,00	-	0
1.0	SKUPAJ MIZARSKI IZDELKI				-

Šifra	Opis dela	Enota	Količina	Cena na enoto	Znesek
-------	-----------	-------	----------	---------------	--------

B. TIPSKA OPREMA					
1.0 OPREMA SOB OSKRBOVANCEV					
OPOMBE IN POSEBNE ZAHTEVE					
Karakteristike posameznega elementa so navedene v katalogu, vključno z materiali!					
1.1	POS - negovalna električna postelja Dobava in namestitev negovalne električne postelje s trapezom in na kolesih v lesnem dekorju. Dimenzije: - ležišče: 90 x 200 cm, - zunanja dimenzija z ograjicami: max 98 x 207-210 cm, Nosilnost do 165 kg, skupna obremenitev postelje do 200 kg, <ul style="list-style-type: none"> • Štiridelne posteljne ograjice, • Mehanizem za zaporo koles, • Ležišče sedi na kovinskem okvirju s stranskimi oporniki ki preprečujejo zdrs posteljnega vložka, • Višinska regulacija ležišča (brez posteljnega vložka) s pomočjo elektromotorjev in daljinskega upravljalca je od 28 – 66 cm. Postelja mora imeti certifikat, ki dokazuje, da ustreza vsem naslednjim standardom: EN 60601-1:2006 + A1:2013 + A12:2014 EN 60601-2-52:2010 + A1:2015 IEC 60601-1-2:2014 + A1 :2020 Vse kot npr. ALP 32EC proizvajalca SIMPS ali enakovredno				
		kos	26,00	-	0
1.2	VZM- vzmetnica (posteljni vložek) Dobava in namestitev blazine - posteljnega vložka Dimenzije: š/g/v= 200/90/17 cm Dimenzija 200 x 90 x 17cm Zgornja plast: viscoelastic (memory) foam 60 kg/m³ Srednja plast: HR foam 37 kg/m³ Spodnja plast: HR foam 42 kg/m³ »Multi-layer HR + viscoelastic construction provides equivalent function, pressure redistribution, and comfort properties.« Medicinska PU tkanina, neprepustna za tekočine Zračna in higienska, Ognjevarna Pralna pri temperaturah do 95–120 °C Dvosmerna zadruga z zaščitnim preklopom Temno obarvan medicinski tekstil Odporno na temperaturna nihanja Pena razkužljiva pri +105 °C Prevleka razkužljiva do +120 °C Vse kot posteljni vložek proizvajalca Kid Man; ali enakovredno				
		kos	26,00	-	0

Šifra	Opis dela	Enota	Količina	Cena na enoto	Znesek
1.3	MIZ-SOB1- servirna mizica Dobava in namestitvev bolniške servirne mizice na kolesih, z nastavljivim naklonom Dimenzije: š/g= 60/40 cm * Servirna mizica ima nastavljivo os 72-115cm * Možnost naklona pladnja na obe strani * 4 vrtljiva kolesa, 2 z zaporo * Nosilnost mizice do 13 kg. Materiali za pladenj: - lesen pladen, pvc rob, odporno na mokro čiščenje - dimenzije: 60 x 40 cm Mizica mora biti certificirana skladno s standardom SIST EN 15372:2017 Vse kot servirna mizica art. AQ-60 dobavitelja MediGo d.o.o.; ali enakovredno				
		kos	26,00	-	0
1.0	SKUPAJ OPREMA SOB OSKRBOVANCEV				-

Šifra	Opis dela	Enota	Količina	Cena na enoto	Znesek
-------	-----------	-------	----------	---------------	--------

2.0 STOLI, MIZE, SEDEŽNO POHIŠTVO

STOLI

2.1 ST1- stol delovni

Stol na zvezdnatem črnem PVC podnožju na kolesih (kolesa za trdo podlago d.50).

Vse kot stol WORK S proizvajalca Mael s.r.l., ali enakovredno.

kos 1,00 - 0

2.2 ST2- stol za oskrbovance

Dobava in namestitve večnamenskega stola maksimalne višine 470 mm z rokonaslomi.

dim. š/g/v sedala= 450/420/470 mm, maksimalna višina 840 mm

* Sedišče je tapetirano v kvalitetno blago ali umetno usnje po izboru projektanta,

* Možnost mokrega čiščenja.

Vse kot npr.OLI R z rokonaslomi ; ali enakovredno

kos 50,00 - 0

2.3 ST3- pisarniški stol

Stol na zvezdnatem črnem PVC podnožju na kolesih.

* Sedišče je tapetirano v kvalitetno blago ali umetno usnje po izboru projektanta,

* Stol ima rokonaslone.

Vse kot stol RIO proizvajalca Mael s.r.l., ali enakovredno.

kos 10,00 - 0

2.4 ST4- stol za obiskovalce

Dobava in namestitve stola za obiskovalce.

* Stol ima sediščno školjko iz polipropilena, s tapetiranim sediščem in naslonom,

* Barva po izbiri projektanta,

* Jekleno barvano podnožje - sanke.

Vse kot stol FILO V proizvajalca Mael s.r.l., ali enakovredno.

kos 20,00 - 0

2.5 ST5- nakladalni stol

Nakladalni stol v večnamenski dvorani

* stol iz polipropilena s steklenimi vlakni,

* stol z naslonom za roke

* nakladalnost 5 kos

Vse kot npr. stol Volt Volt 675RM, barva VE, proizvajalca Pedrali s.r.l., ali enakovredno.

kos 40,00 - 0

Šifra	Opis dela	Enota	Količina	Cena na enoto	Znesek
-------	-----------	-------	----------	---------------	--------

MIZE KLUBSKE

2.6 MIZK1- klubska miza

Dobava in namestitvev klubske mize kvadratne oblike z zaobljenimi stranicami

dim.š/g/v = 80/80/73 cm

* sredinska cevasta noga ø40 mm

* baza iz litega jekla 450/450 mm

* mizna plošča HPL, deb. 10 mm

Vse kot npr. klubska mizica Stylus 5400

proizvajalca Pedrali; ali enakovredno

kos

3,00

-

0

2.7 MIZK2- klubska miza

Dobava in namestitvev klubske mize kvadratne oblike z zaobljenimi stranicami

dim.š/g/v = 60/60/50 cm

* sredinska cevasta noga ø40 mm

* baza iz litega jekla 450/450 mm

* mizna plošča HPL, deb. 10 mm

Vse kot npr. klubska mizica Stylus 5400

proizvajalca Pedrali; ali enakovredno

kos

2,00

-

0

SEDEŽNO POHIŠTVO

2.8 SED3- trosed

Dobava in namestitvev troseda z ogradjem iz vezane plošče in iverice, oblečene s peno in blagom.

dim. 175/62/h76 cm

* na 4 kromiranih nogicah

* tapecirano v kvalitetno blago ali umetno usnje po izboru projektanta,

* možnost mokrega čiščenja

Vse kot npr. fotelj Kocca 3 proizvajalca Mael s.r.l.;

ali enakovredno

kos

2,00

-

0

Šifra	Opis dela	Enota	Količina	Cena na enoto	Znesek
OMARICE					
2.9	OM11- nizka odprta omara Dobava in namestitvev nizke odprte omare pod TV sprejemnik, privijačeno na steno dim. 80/40/h45 cm vključno s pokrivno ploščo: PP1 : pokrivna plošča dim. 160/40/2 cm Vse kot npr. omara 1VI-01-56 s pokrivno ploščo iz programa Insert proizvajalca GONZAGA PRO d.o.o.; ali enakovredno	kos	2,00	-	0
		kos	4,00	-	0
2.10	OM12- srednja odprta omara Dobava in namestitvev srednje odprte omare ob TV sprejemnik, privijačeno na steno dim. 40/40/h118 cm Vse kot npr. omara 1VI-01-56 s pokrivno ploščo iz programa Insert proizvajalca GONZAGA PRO d.o.o.; ali enakovredno	kos	2,00	-	0
2.0	SKUPAJ STOLI, MIZE, SEDEŽNO POHIŠTVO				-

Šifra	Opis dela	Enota	Količina	Cena na enoto	Znesek
3.0 PISARNIŠKO POHIŠTVO					
3.1	MIZ-P1- pisalna miza Dobava in namestitev pisalne mize. dim. š/g/v= 160/80/h75 cm Vse kot npr. art. 1VI-00-14 iz programa Vista proizvajalca Gonzaga pro d.o.o.; ali enakovredno	kos	1,00	-	0
3.2	MIZ-P2- pisalna miza naslonska dvojna dim. š/g/v= 160/164/h75 cm Dobava in namestitev dvojne pisalne mize. Miza se na eni strani naslanja na priključno omaro (poz-OM- NAS1 in OM-NAS2). Vse kot npr. artikel 1VI-00-69 iz programa Vista proizvajalca Gonzaga pro d.o.o.; ali enakovredno	kos	2,00	-	0
3.3	MIZ-P3- konferenčna miza Dobava in namestitev konferenčne mize okrogle oblike dim.š/g/v = ø110/75 cm * sredinska cevasta noga ø40 mm * baza iz litega jekla 450/450 mm * mizna plošča HPL, deb. 10 mm Vse kot npr. artikel Stylus 5400 proizvajalca Pedrali; ali enakovredno	kos	1,00	-	0
3.4	OM-NAS1- omara priključna Dobava in namestitev nizkih priključnih omar (v povezavi s poz. MIZ-P5) dim. š/g/v= 138/55/h62 cm, L/R Vse kot npr. artikel 1VI-01-84 (L) in 1VI-01-85 (R) iz programa Vista proizvajalca Gonzago pro ali enakovredno.	kos	2,00	-	0
3.5	OM-NAS2- omara priključna Dobava in namestitev nizkih priključnih omar (v povezavi s poz. MIZ-P5) dim. š/g/v= 168/55/h62 cm, L/R Vse kot npr. artikel 1VI-01-82 (L) in 1VI-01-83 (R) iz programa Vista proizvajalca Gonzago pro ali enakovredno.	kos	2,00	-	0
3.6	MIZ-ZAS- mizni zaslon Zaslon iz oplemenitenega iverala d=18mm z dvema L-kotnika za pritrditev naslona na mizno ploščo (MIZ-P5) dim. š/g/v= 140/80/h35 cm Vse kot npr. artikel 1SM-00-31 iz programa pisarniškega pohištva Smart, Gonzaga pro d.o.o. ali enakovredno	kos	2,00	-	0

Šifra	Opis dela	Enota	Količina	Cena na enoto	Znesek
3.7	PR1-p- predalnik za pisalno mizo Dobava in namestitev pisarniškega predalnika na kolesih z zaklepanjem dim. š/g/v= 43/55/h57 cm Vse kot npr. artikel 1VI-01-09 iz programa Insert, Gonzaga pro d.o.o. ali enakovredno	kos	4,00	-	0
3.8	PR2-og- kartotečni predalnik, ognjevarni Dobava in namestitev ognjevarnega kartotečnega predalnika z zaklepanjem dim. š/g/v= 54/65/h116 cm * kovinsko ohišje in izvlečni predali * ognjevarnost 60 min. * zaklepanje * 3 predali - navpično Vse kot npr. artikel PM-3P-60P proizvajalca Trevis d.o.o. ali enakovredno	kos	2,00	-	0
3.9	OM3- pisarniška omara, nizka z vrati dim. š/g/v= 80/40/73 cm * prestavljive police * z zaklepanjem Vse kot npr. artikel 1VI-01-10 iz programa Insert, Gonzaga pro d.o.o. ali enakovredno	kos	5,00	-	0
3.10	OM4- pisarniška omara, srednja, nadstravek s steklenimi vrati dim. š/g/v= 80/40/h116 cm * prestavljive police * z zaklepanjem Vse kot npr. artikel 1VI-01-75 iz programa Insert, Gonzaga pro d.o.o. ali enakovredno	kos	5,00	-	0
3.11	OM5- pisarniška omara, visoka z vrati dim. š/g/v= 80/40/h225 cm * prestavljive police * z zaklepanjem Vse kot npr. artikel 1VI-01-66 iz programa Insert, Gonzaga pro d.o.o. ali enakovredno	kos	3,00	-	0
3.12	OM6- pisarniška omara, visoka odprta dim. š/g/v= 80/40/h225cm * prestavljive police Vse kot npr. artikel 1VI-01-67 iz programa Insert, Gonzaga pro d.o.o. ali enakovredno	kos	3,00	-	0
3.13	OM7-ognjevarna varnostna omara dim. š/g/v= 93/52/h195 cm Dobava in namestitev ognjevarne varnostne omare z zaklepanjem (30 min, DIN 4102), s certifikatom protivlomnosti S2. Omara dvokrilna, izdelava dvostenska z vmesnim ognjevarnim polnilom. 4 prestavljive police, nosilnost police 40 kg. Vse kot npr. art. 90N-S2 proizvajalca Trevis d.o.o. ali enakovredno	kos	1,00	-	0

Šifra	Opis dela	Enota	Količina	Cena na enoto	Znesek
3.14	OB1- prostostoječi obešalnik dim. š/g/v= ø40/h174 cm Dobava in namestitev kovinskega obešalnika za oblačila v mat črni barvi Kot npr. art. Cirkelhuse dobavitelja Jysk d.o.o. ali enakovredno	kos	8,00	-	0
3.0	SKUPAJ PISARNIŠKO POHIŠTVO				-

Šifra	Opis dela	Enota	Količina	Cena na enoto	Znesek
4.0	POHIŠTVO ZA ZDRAVSTVO, NEGOVALNE KOPALNICE...				
4.1	PREG- pregledna miza Dobava in namestitvev hidravlične pregledne mize dim. š/g/v= 208/70/H46-85 cm * Miza ima tridelno ležišče, * Kolesa ø125 s centralnim zavornim sistemom, * Dvižni sistem z nožnim krožni pedaoml za regulacijo višine * Možnost mehanske regulacije vzglavnega in vznožnega dela s pomočjo plinskih cilindrov, * Tapecirano v skaju, * Miza je opremljena z nosilcem za rolo papir pod vzglavnim delom, * Maksimalna dovoljena obremenitev 200 kg. Vse kot npr. art.115300 proizvajalca Timo d.o.o. ali enakovredno	kos	1,00	-	0
4.2	VOZ1- voziček za umrle Dobava in namestitvev vozička za prevoz umrlih dim. š/g/v= 205/66,5/H80 cm * okvir oz. podvozje iz jeklenih inox cevi, * Ležišče iz inox pločevine z blagim robom, * Odbojna kolesa, ročaji za prevoz, * 4x kolesa ø125 mm, 2x točkovna zapora na kolesih Vse kot npr. art. 151705 proizvajalca Timo d.o.o.; ali enakovredno	kos	1,00	-	0
4.3	DVG-s - sobno dvigalo Dobava in namestitvev baterijskega sobnega dvigala za oskrbovance * Ambu lift - dvigalo za transfer in kopanje oskrbovancev, * baterijski, elektronsko upravljanje, * dvig min 120cm, * max obremenitev 150 kg, * teža izdelka max 55 kg, * možnost rotacije stanovalca za poln krog, * 4 kolesa z možnostjo blokade koles, * izvedba v celoti iz vodoodpornih nerjavečih materialov, * elektronika zaščitena proti vodi (kot npr. Trixie - Maxi Twin lift), * vreča za ambu lift osnovna M,XL, * vreča za ambu lift povišana L, XXL * integrirana tehnica. Vse kot npr. art. Arjo Maxi Twin dobavitelja Skanteh d.o.o.; ali enakovredno	kos	2,00	-	0

Šifra	Opis dela	Enota	Količina	Cena na enoto	Znesek
4.4	ST6-t - stol za tuširanje Dobava in namestitev stola oz. sedeža za tuširanje dim. š/g/v= 48/40/H66-79 cm * ALU konstrukcija, lahka in odporna proti koroziji, * sedež in naslon iz PVC, odpornost na vlago, * oblazinjeni in snemljivi ročaji, * Na nogah morajo biti nameščeni neдрseči gumijasti nastavki, ki zagotavljajo stabilnost na mokrih površinah ter dodatno zaščito pred zdrsi, * Sedež mora biti tudi višinsko nastavljiv, zato da ga je mogoče prilagoditi potrebam posameznika in višini tuš kabine.				
	Vse kot npr. art. TIM-TGR-R KP 355L dobavitelja MediGo d.o.o.; ali enakovredno	kos	17,00	-	0
4.0	SKUPAJ POHIŠTVO ZA ZDRAVSTVO, TERAPIJE				-

Šifra	Opis dela	Enota	Količina	Cena na enoto	Znesek
5.0 POHIŠTVO ZA POMOŽNE PROSTORE					
GARDEROBE ZA ZAPOSLENE					
5.1	GOM1- garderobna omara dvojna Dobava in namestitvev dvodelnih garderobnih omar (za ločitev civilne in delovne obleke); dvojna; zaklepanje dim. š/g/v= 80/50/h175 cm Vse kot npr. artikel FAP-317-02 dobavitelja TREVIS; ali enakovredno	kos	8,00	-	0
5.2	GOM2- garderobna omara trojna Dobava in namestitvev dvodelnih garderobnih omar (za ločitev civilne in delovne obleke); trojna; zaklepanje dim. š/g/v= 120/50/h175 cm Vse kot npr. artikel FAP-317 dobavitelja TREVIS; ali enakovredno	kos	1,00	-	0
5.3	KL1-klop Dobava in namestitvev samostoječe klopi za garderobo. dim. š/g/v= 100/40/h42 cm Vse kot npr. artikel LAV-10-A dobavitelja TREVIS; ali enakovredno	kos	3,00	-	0
HIŠNIK, PRALNICA, UMAZANO PERILO, SHRAMBE, SKLADIŠČA					
5.4	MIZ-D1- delovna miza Dobava in namestitvev mize za delavnico dim. š/g/v= 150/75/h85 cm Vse kot npr. artikel DPS 101 dobavitelja TREVIS; ali enakovredno	kos	2,00	-	0
5.5	PR-K- kovinski predalnik Dobava in namestitvev kovinskega predalnika za delavnico dim. š/g/v= 50/36/h60 cm Vse kot npr. artikel MSK-03-A dobavitelja TREVIS; ali enakovredno	kos	2,00	-	0
5.6	REG1- kovinski regal- enojni Dobava in namestitvev tipskega kovinskega regala, barvani, zatični sistem, 7 polic dim. š/g/v= 200/50/h220 cm Vse kot npr. ME-clip 207147 dobavitelja Trevis; ali enakovredno	kos	2,00	-	0
5.7	REG2- kovinski regal- enojni Dobava in namestitvev tipskega kovinskega regala, barvani, zatični sistem, 7 polic dim. š/g/v= 330/50/h220 cm Vse kot npr. ME-clip 207147 dobavitelja Trevis; ali enakovredno	kos	1,00	-	0

Šifra	Opis dela	Enota	Količina	Cena na enoto	Znesek
5.8	REG3- kovinski regal- enojni Dobava in namestitvev tipskega kovinskega regala, barvani, zatični sistem, 7 polic dim. š/g/v= 130/50/h220 cm Vse kot npr. ME-clip 207147 dobavitelja Trevis; ali enakovredno	kos	1,00	-	0
5.9	REG4- kovinski regal- dvojni Dobava in namestitvev tipskega kovinskega regala, barvani, zatični sistem, 7 polic dim. š/g/v= 200/50+50/h220 cm Vse kot npr. ME-clip 207147 dobavitelja Trevis; ali enakovredno	kos	1,00	-	0
5.10	REG5- kovinski regal- enojni Dobava in namestitvev tipskega kovinskega regala, barvani, zatični sistem, 7 polic dim. š/g/v= 150/50/h220 cm Vse kot npr. ME-clip 207147 dobavitelja Trevis; ali enakovredno	kos	1,00	-	0
5.11	REG6- kovinski regal- enojni Dobava in namestitvev tipskega kovinskega regala, barvani, zatični sistem, 7 polic dim. š/g/v= 470/50/h250 cm Vse kot npr. ME-clip 207147 dobavitelja Trevis; ali enakovredno	kos	1,00	-	0
5.12	REG7- kovinski regal- enojni Dobava in namestitvev tipskega kovinskega regala, barvani, zatični sistem, 7 polic dim. š/g/v= 170/50/h220 cm Vse kot npr. ME-clip 207147 dobavitelja Trevis; ali enakovredno	kos	4,00	-	0
5.13	REG8- kovinski regal- enojni Dobava in namestitvev tipskega kovinskega regala, barvani, zatični sistem, 7 polic dim. š/g/v= 260/50/h220 cm Vse kot npr. ME-clip 207147 dobavitelja Trevis; ali enakovredno	kos	2,00	-	0
5.14	REG9- kovinski regal- enojni Dobava in namestitvev tipskega kovinskega regala, barvani, zatični sistem, 7 polic dim. š/g/v= 390/50/h250 cm Vse kot npr. ME-clip 207147 dobavitelja Trevis; ali enakovredno	kos	1,00	-	0
5.15	VOZ3- voziček za čistila Dobava in namestitvev namenskega vozička za čiščenje in zbiranje odpadkov v bolnišnicah in domovih za ostarele... dim. š/g/v= 136/58/h110 cm * lahek in trpežen voziček iz kakovostne plastike * opremljen s kolesi, vedri, držali... Vse kot npr. art. Alpha 3806710 proizvajalca Filmop Int. srl; ali enakovredno	kos	1,00	-	0

Šifra	Opis dela	Enota	Količina	Cena na enoto	Znesek
5.16	VOZ4- voziček za čisto perilo Dobava in namestitev vozička za prevoz plen in čistega perila dim. š/g/v= 123/63/h170 cm * ogrodje iz jeklenih kromanih cevi, * zložljiv sistem, * 3 nastavljive mrežaste police *kolesa ø125 mm z zavorami Vse kot npr. art. WV300000 proizvajalca Simps'S d.o.o.; ali enakovredno	kos	2,00	-	0
5.0	SKUPAJ POHIŠTVO ZA POMOŽNE PROSTORE				-

Šifra	Opis dela	Enota	Količina	Cena na enoto	Znesek
6.0 ELEKTRO OPREMA in BELA TEHNIKA					
6.1	STE - sterilizator Dobava in namestitvev sterilizatorja na vroči zrak dim. š/g/v= 31/19/19cm * kapaciteta 1.5 L * sterilizacija od 0 do 200 °C * čas delovanja 120 min. Vse kot npr. art. Mini NV-210 proizvajalca Silver Store; ali enakovredno	kos	1,00	-	0
6.2	TV3- pametni TV diagonale 164 cm (65 inch) Dobava in namestitvev TV sprejemnika vključno z nastavljivim strenskim nosilcem * energijski razred min. E * Smart TV ključno z gibljivim stenskim nosilcem kot npr. Neomounts NMWL40550BL16 ali enakovredno Vse kot npr. art. Sony SONY BRAVIA 8A OLED K65XR8APAEP; ali enakovredno	kos kos	3,00 3,00	- -	0 0
6.3	KUH-HL- visoki vgradni hladilnik Dobava in namestitvev vgradnega hladilnika z zamrzovalnikom spodaj v kuhinje (POZ KUH1, 3 in 4) dim. š/g/v= 56/55/H177cm * skupna prostornina 184L, * prostornina zamrzovalnika 46L, * ločena vrata za hladilni in zamrzovalni del * energijski razred D * možnost odpiranja desno ali levo, * LED notranja osvetlitev, * mehansko upravljanje * ročno odtaljevanje hladilnega in zamrzovalnega prostora, * 3 steklene police v hladilnem prostoru, * dve polici v vratih prostora, * posodica za jajca, * predal CrispZone, Vse kot npr. art. KIN86ADD0 proizvajalca Bosh; ali enakovredno	kos	3,00	-	0

Šifra	Opis dela	Enota	Količina	Cena na enoto	Znesek
6.4	HLZ- hladilnik za zdravila Dobava in namestitev protostoječega podpultnega namenskega hladilnika za zdravila dim. š/g/v= 60/60/H82cm Hladilnik ima že vključeno 3 urno kalibracijo in validacijo, ki je del vloge za pridobitev dovoljenja za nakup oziroma prevzem zdravil. Ključna je ustrezna temperatura, ki ne sme pasti pod 2°C in preseči 8°C. * območje od +2°do +8°C, * digitalni prikazovalnik temperature, * elektronska regulacija, * avtomatsko odtajevanje, * notranja osvetlitev LED, * steklena vrata s ključavnico, * 2 polici * nastavljive nogice, * zvočni in vidni alarm visoke in nizke temperature, * zvočni alarm odprtih vrat, * dinamično hlajenje, * tok 2,1 A, priključna moč 270W. Vse kot npr. art. HMTvh 1511 Perfection proizvajalca Lebherr; ali enakovredno	kos	1,00	-	0
6.5	KUH-KUH2- kuhalna plošča Dobava in namestitev vgradne indukcijske kuhalne plošče v kuhinje (POZ KUH3-4) * število kuhališč: 4 * touch Select * otroška ključavnica * prepoznavanje ponve * varnostni časovni izklop * zaščitni jeklen inox okvir Vse kot npr. art. PIE645BB5E proizvajalca Bosch; ali enakovredno	kos	2,00	-	0
6.6	KUH-MIKR- mikrovalovna pečica Dobava in namestitev vgradne mikrovalovne pečice v kuhinje (POZ KUH 3, 4) dim. š/g/v= 59/30/H38cm * kapaciteta 20L * moč 800 W * zaščitni jekleni inox rob * vgrajen samočistilni sistem * 7 prednastavljenih avtomatskih programov * pogrezljivi gumbi * elektronsko odpiranje vrat * notranjost iz inox jekla Vse kot npr. art. BFL523MS0 proizvajalca Bosch; ali enakovredno	kos	2,00	-	0

Šifra	Opis dela	Enota	Količina	Cena na enoto	Znesek
6.7	KUH-PEC- pečica Dobava in namestitvev vgradne pečice v kuhinje (POZ KUH 3, 4) dim. š/g/v= 59/55/H59cm * energijski rated A+ * kapaciteta 70L * moč 3400 W * jekleni inox upravljalvi prikazovalni del * vgrajen samočistilni sistem * 7 prednastavljenih avtomatskih programov * temperaturna lestvica 50-275 °C * pogrezljivi gumbi * izvlečna vodila * notranjost iz inox jekla * zaščita za otroke ali mehanska ključavnica * metode kuhanja: velikopovršinski žar, nežen vroč zrak, zgornje in spodnje gretje, pica stopnja, spodnje gretje, žar z ventilatorjem Vse kot npr. art. HBA534BS3 proizvajalca Bosch; ali enakovredno	kos	2,00	-	0
6.8	KUH-NAP- vgradna napa Dobava in namestitvev izvlečne vgradne nape v kuhinje (POZ KUH3, 4) dim.: širina 60 cm * z dodatkom za recirkulacija (ogljeni filter) * energijski rated A * kapaciteta 350 m³/h * moč 70W * jeklena inox izvedba * 3 različne hitrosti * filtri iz pralnega aluminija Vse kot npr. art. DFM064A53 proizvajalca Bosch; ali enakovredno	kos	2,00	-	0
6.9	HLOM- hladilna omara Dobava in namestitvev hladilne omare za pijače s steklenimi vrati dim. š/g/v= 60/65/H200 cm * Hladilno sredstvo R600a, ki ne vsebuje CFC * Temperaturno območje od +1 do 10°C * Poseben hladilni cikel za zmanjšanje nastajanja ledu * Neto prostornina: 382l * 230 V / 50 Hz / 1 faza 372 W Kot npr. art. HP 450R proizvajalca Nara d.o.o.; ali enakovredno	kos	1,00	-	0
F					
6.0	SKUPAJ EL. OPREMA IN BELA TEHNIKA				-

Šifra	Opis dela	Enota	Količina	Cena na enoto	Znesek
7.0 DROBNO POHIŠTVO					
7.1	KOS2 - koš brez pokrova Dobava in namestitev koša za odpadke, 25 l, bele barve dim. š/g/v= 32/25/h40 cm Kot npr. art. Patty, dobavitelja Barjans d.o.o. ali enakovredno	kos	2,00	-	0
7.2	KOS3 - koš z nihajnim pokrovom Dobava in namestitev dvojnega koša za odpadke, do 2x 20 l, s stopalko in pokrovom, črne barve dim. š/g/v= 46/31/h52 cm Kot npr. art. Trash Gordon, proizvajalca Klarstein: ali enakovredno	kos	26,00	-	0
7.3	KOS4 - koš pisarniški Dobava in namestitev pisarniškega mrežastega koša, 18 l, mat črna barva dim. Fi29,5/h35,5 cm Kot npr. art. 125221, dobavitelja Prosigma d.o.o. ali enakovredno	kos	4,00	-	0
7.4	DŽ1 - stojalo za dežnike Dobava in namestitev stojala za dežnike, jekleno v črni barvi, s pvc pladnjem dim. 15/15/49 cm Kot npr. art. Stojalo za dežnike , vzorec 8, dobavitelja vidaXL; ali enakovredno	kos	7,00	-	0
7.5	SB1 - stojalo za bergle in palice Dobava in namestitev dvojnega kovinskega stojala v sivi mat barvi, s kovinskim držalom Kot npr. art. Stojalo za bergle , dobavitelja Soča oprema d.o.o.; ali enakovredno	kos	8,00	-	0
7.0 SKUPAJ DROBNO POHIŠTVO					-

Oznaka poz.	Opis opreme	Dimenzije š/g/v cm
-------------	-------------	--------------------

KATALOG NOTRANJE OPREME

SPLOŠNE OPOMBE

1. Popis tvori celota skupaj s katalogom in grafičnim ter tekstualnim delom načrta, zato ga je potrebno brati skupaj s celotnim načrtom (grafike, tehnična poročila). V katalogu so posamezni elementi opredeljeni z materiali in ostalimi karakteristikami.
2. Pri izdelavi ponudbe za posamezne postavke pregledati kompletno tehnično dokumentacijo z vsemi načrti.
3. V posameznih postavkah je zajeto: dobava notranje opreme in njena montaža, razen kjer je eksplicitno drugače navedeno.
4. Ponudnik je dolžan o vsaki ugotovljeni neskladnosti med popisom in tehničnim poročilom / grafičnimi prikazi, obvestiti projektanta in investitorja.
5. Tam kjer je v popisu določen kos opisan kot določen tip ali blagovna znamka (kot npr...), se to razume v smislu lažjega opisa: enakovreden ali boljši.
6. Izvajalec je dolžan vsa dela izvesti kvalitetno

OPOMBE IN POSEBNE ZAHTEVE



1. Pri izdelavi opreme je potrebno upoštevati zahteve iz Pravilnika o minimalnih tehničnih zahtevah za izvajalce socialnovarstvenih storitev in Standarda SIST ISO 21542.
 Ponudba opreme mora pri tipskih izdelkih vsebovati proizvajalca in tip opreme s priloženimi tehničnimi karakteristikami in zahtevanimi certifikati.
 Enotna cena zajema:
 - izdelavo delavniškega načrta in kontrolo stabilnosti
 - dobava, vnos, montaža, priključitev na inštalacijsko omrežje, ter zagon vseh elementov, ki to zahtevajo,
 - izmere na objektu in pripravo delavniških načrtov, ki jih mora potrditi projektant,
 - dobavo zahtevanih vzorcev materialov večjih dimenzij,
 - izreze v opreme za potrebe inštalacij,
 - izvedbo gradbenih del (vrtanje,...) za izdelavo vpetja elementa,
 - vsa vezna in pritrdilna sredstva
 - ves pomožni material
 - čiščenje opreme in prostorov po dokončanih deli,
 - izvedbo začasnih podpiranj in začasnega varovanja delavcev
 - sanacijo poškodb nastalih pri montaži opreme,
 - zaščito elementov do predaje,
 - dostavo certifikatov, kjer so zahtevani.
 Pred izdelavo opreme je potrebno opraviti izmere na objektu!
2. Vse opisane karakteristike-dimenzije, ki niso vezane na zahteve Pravilnika o minimalnih tehničnih zahtevah za izvajalce socialnovarstvenih storitev in Standarda SIST ISO 21542, lahko odstopajo do 5 %. Za večja odstopanja je potrebno pridobiti potrditev s strani naročnika in projektanta.



Oznaka poz.	Opis opreme	Dimenzije š/g/v cm
-------------	-------------	--------------------

A. NETIPSKA OPREMA

1.0 MIZARSKI IZDELKI

SOBE OSKRBOVANCEV

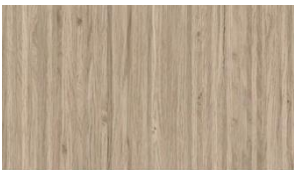
OV-1	Omara visoka garderobna Dvokrilna garderobna omara narejena po shemi iz iverala d=18 mm v dekorju po izboru projektanta, z ABS nalimkom d=2 mm. Z vsem potrebnim spojnim in montažnim materialom. Ostalo; -zaklepanje omar: enoten ključ za omaro, predalnik in nočno omarico -kovinski potezni ročaji -panti, ki omogočajo odpiranje pod kotom 170 stopinj (kot npr. Blum Clip top) , -leseni obešalniki, -obešalni drog, -višinsko nastavljive police, -izvlečne kovinske košare, -cokel, -PVC regulirne nogice	90/60/h200
	<div style="display: flex; justify-content: space-around; align-items: flex-start;"> <div style="text-align: center;">  <p>Tonsberg hrast naraven</p> <p>H305 ST12</p> </div> <div style="text-align: center;">  <p>Cubanit siva</p> <p>U767 ST9</p> </div> </div> <p>Materiali in dekorji kot npr.: fronte in stranice omar in predalov - Egger Tonsberg hrast naraven H305 ST12, notranjost - Egger Cubanit siva U767 ST9; ročaji linijski v črni barvi, alu, okroglega prereza Ø13 mm, obojestransko zaobljen, dolžina 40 cm, kot npr. RUJZ design, tip 341.13 ali enakovredno.</p> <p>Izdelava po shemi, dobava in namestitvev po dispozicijskem načrtu</p>	
MIZ-1	Miza v sobi (leva ali desna postavitev) Mize oskrbovancev iz oplemenitenega iverala v dekorju po izboru projektanta d=35 mm (mizna plošča) in d=18mm (bočni stranici in vzdolžna stranica h=300 mm); zgornja stran mizne plošče ultrapas. Z vsem potrebnim spojnim in pritrdilnim materialom. Delovna površina je iz ene strani pritrjena v predalnik (poz.PR-1)	140/60/h75
	<div style="text-align: center;">  <p>Cubanit siva</p> <p>U767 ST9</p> </div> <p>Materiali in dekorji kot npr.: mizne plošče in stranice - Egger Cubanit siva U767 ST9 ali enakovredno</p> <p>Izdelava po zgornjem opisu in shemi, dobava in namestitvev po dispozicijskem načrtu</p>	

Oznaka poz.	Opis opreme	Dimenzije š/g/v cm
PR-1	<p>Predalnik za mizo MIZ-1</p> <p>Predalniki po shemi, izdelani iz iverala d=18 mm in zaključenih z ABS d=2 mm robovi barvi, v dekorju po izboru projektanta. Z vsem potrebnim spojnim in montažnim materialom.</p> <p>Dodatno;</p> <ul style="list-style-type: none"> -mehko zapiranje, -zaklepanje predalov: enoten ključ za omaro, predalnik in nočno omarico  <p>Tonsberg hrast naraven H305 ST12</p> <p>Materiali in dekorji kot npr.: fronte in stranice predalnikov - Egger Cubanit siva U767 ST9; ročaji linijski, kovinski alu v črni barvi okroglega prereza Ø13 mm, dolžina 40 cm, kot npr. RUJZ design tip 341.13; ALI ENAKOVREDNO</p> <p>Izdelava po shemi, dobava in namestitvev po dispozicijskem načrtu</p>	50/60/h72,5
PR-1	<p>Nočna omarica NOČ-OM1</p> <p>Nočna omarica po shemi, izdelana iz iverala d=18 mm in zaključenih z ABS d=2 mm robovi barvi; zgornja plošča iz iverala d=25 mm, zg. površina ultrapas, vse v dekorju po izboru projektanta. Z vsem potrebnim spojnim in montažnim materialom.</p> <p>Dodatno;</p> <ul style="list-style-type: none"> -popoln izvlek predalov, mehko zapiranje, - 4 vrtljiva kolesa ø50 mm, ki ne puščajo sledi, z zaporo, - zaklepanje predalov: enoten ključ za omaro, predalnik in nočno omarico  <p>Tonsberg hrast naraven H305 ST12</p> <p>Materiali in dekorji kot npr.: fronte in stranice, zgornja plošča, police - Egger Cubanit siva U767 ST9; ročaji linijski, kovinski alu v črni barvi okroglega prereza Ø13 mm, dolžina 40 cm in 30 cm, kot npr. RUJZ design tip 341.13; ALI ENAKOVREDNO</p> <p>Izdelava po shemi, dobava in namestitvev po dispozicijskem načrtu</p>	52/54/h86
OBST-1	<p>Obloga stenska z obešalniki</p> <p>Stenska obloga iz iverne plošče d=18 mm v dekorju po izboru projektanta, zaključenih z ABS d=2 mm robovi, obešalniki kovinski po izboru projektanta</p>  <p>Tonsberg hrast naraven H305 ST12</p> <p>Materiali in dekorji kot npr.: leseni stenski panel - Egger Tonsberg hrast naraven H305 ST12; obešalniki kovinski, barva črna mat, kot npr. RUJZ design art.2028; ALI ENAKOVREDNO</p> <p>Izdelava po shemi, dobava in namestitvev po dispozicijskem načrtu</p>	š/v= 77/194

Oznaka poz.	Opis opreme	Dimenzije š/g/v cm
-------------	-------------	--------------------

SKUPNI PROSTORI

PU4	Pult sprejemni v avli	320-336,6/100-120/75-110
------------	------------------------------	--------------------------

Sprejemni pult iz oplemenitenega iverala v dekorju po izboru projektanta d=40mm (zgornja polička pulta in mizna plošča, ultrapas), in d=18mm (ostalo) z elementom za računalnik in elementom za tiskalnik s predalom. Z vsem potrebnim spojnim in pritrdilnim materialom.

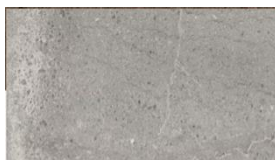

Tonsberg hrast rjav

H309 ST12

Candela marmor svetlosiv

F243 ST76

Cubanit siva

U767 ST9

Materiali in dekorji kot npr.: fronte in stranice pulta in podpultnih omaric, predalov - Egger Tonsberg hrast rjav H309 ST12, notranjost - Egger Cubanit siva U767 ST9; ročaji linijski, kovinski, kovinski alu v črni barvi okroglega prereza Ø13 mm, dolžina 20 cm, kot npr. RUJZ design tip 341.13; pult višji - Egger Candela marmor svetlosiv F243 ST76; mizna plošča - Egger Soft črna U899 ST9; ALI ENAKOVREDNO

Izdelava po zgornjem opisu in shemi, dobava in namestitev po dispozicijskem načrtu

PU7	Pult za osebje z omarami v 1N in 2N	220/215/75-110-258
------------	--------------------------------------------	--------------------

Dobava in namestitev pulta za osebje z odprtimi in zaprtimi omarami iz oplemenitenega iverala v dekorju po izboru projektanta d=40mm (zgornja polička pulta in mizna plošča, ultrapas) in d=18mm (ostalo) s predalnikom in visokimi omarami. Z vsem potrebnim spojnim in pritrdilnim materialom.

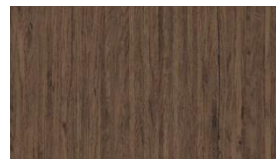

Tonsberg hrast rjav

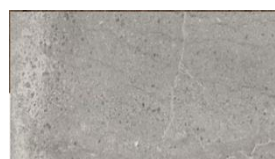
H309 ST12

Candela marmor svetlosiv

F243 ST76

Cubanit siva

U767 ST9

Materiali in dekorji kot npr.: fronte in stranice pulta in podpultnih omaric, predalov - Egger Tonsberg hrast rjav H309 ST12, notranjost - Egger Cubanit siva U767 ST9; ročaji linijski, kovinski alu v črni barvi okroglega prereza Ø13 mm, dolžina 20 cm, kot npr. RUJZ design tip 341.13 ; pult višji - Egger Candela marmor svetlosiv F243 ST76; mizna plošča - Egger Soft črna U899 ST9; ALI ENAKOVREDNO

Izdelava po zgornjem opisu in shemi, dobava in namestitev po dispozicijskem načrtu

Oznaka poz.	Opis opreme	Dimenzije š/g/v cm
OM1	Sklop vgradnih omar z drsnimi vrati v večnamenski dvorani	526,6-540/50/225

Omare z drsnimi vrati iz oplemenitenega iverala v dekorju po izboru projektanta d=25mm (vrata) in d=18mm (ostalo). Z vsem potrebnim spojnim in pritrdilnim materialom.

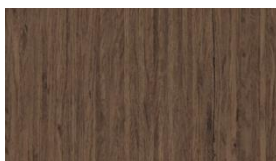

Tonsberg hrast rjav

H309 ST12

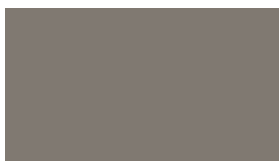

Cubanit siva

U767 ST9

Materiali in dekorji kot npr.: fronte in stranice omar - Egger Tonsberg hrast rjav H309 ST12, notranjost - Egger Cubanit siva U767 ST9; ročaji utopni v črni barvi, kot npr. RUJZ DESIGN, tip u.11.003; ALI ENAKOVREDNO

Izdelava po zgornjem opisu in shemi, dobava in namestitvev po dispozicijskem načrtu

KUH1	KUH-1 - čajna kuhinja v avli	352-360/60/225
KUH3	KUH-3 - čajna kuhinja v večnamenskem prostoru 1N	670/60/225
KUH4	KUH-4 - čajna kuhinja v večnamenskem prostoru 2N	655/60/225

Kuhinjski sestav po shemi. Elementi iz iverala d=18 mm v dekorju po izboru projektanta, z ABS nalimkom d=2 mm. Delovni pult iz POSTFORMING DELOVNE PLOŠČE d= 38 mm, v dekorju po izboru projektanta, z vsemi potrebnimi izrezi.

Ostalo;

- stik pulta s steno s tipsko Alu letvico,
- podpultni predalniki s kovinskimi predali kot npr. Legrabox, mehko zapiranje
- podpultni izvlečni PVC koši za odpadke,
- Alu cokel,
- PVC regulirne nogice,
- kovinski potezni ročaji linijski, kovinski alu v črni barvi okroglega prereza Ø13 mm, dolžina 20 cm, kot npr. RUJZ design tip 341.13 .

V ceni zajeti vgradnjo predvidenih gospodinjskih aparatov, ves potreben spojni in montažni material, ter okovje.

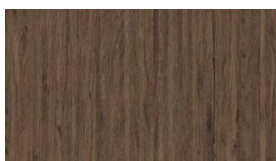

Tonsberg hrast rjav

H309 ST12



Žajbelj zelena

U638 ST9

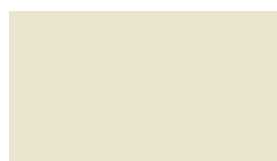

Carat beige

U115 ST9







Soft črna

U899 ST9

Materiali in dekori kot npr.: fronte in stranice omaric, predalov - Egger Tonsberg hrast rjav H309 ST12, fronte visečih omaric - Egger Žajbelj zelena U638 ST9, notranjost - Egger Carat beige U115 ST9; ročaji linijski, kovinski, kvadratni prerez, barva črna mat; delovni pult in stenska obloga - Egger Soft črna U899 ST9; ALI ENAKOVREDNO

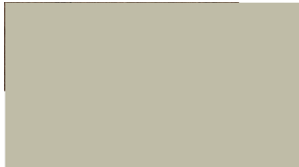
Izdelava po zgornjem opisu in shemi, dobava in namestitvev po dispozicijskem načrtu

Oznaka poz.	Opis opreme	Dimenzije š/g/v cm
KUH-AR	ARMATURA Vse kot npr. KUHINJSKA ARMATURA SCHOCK METIS 526000 CHROM ; ali enakovredno	
		
KUH-KOR1	KORITO Vse kot npr. POMIVALNO KORITO RODI NEW MANAUS ; ali enakovredno	
		
KUH-KOR3	KORITO Vse kot npr. POMIVALNO KORITO FOSTER S1000 1197 161 ; ali enakovredno	
		
MIZ6	Miza jedilna Mize z mizno ploščo iz iverice oplemenitene z ultrasasom v dekorju po izboru projektanta d=40 mm in prašno barvanimi kovinski nogami in z regulacijskimi nogicami (preseka Ø50 mm). Dodaten povezovalni jeklen okvir pod mizno ploščo. Z vsem potrebni spojnim in pritrdilnim materialom.	140/80/75
	<div>  <p>Žajbelj zelena U638 ST9</p> </div> <div>  </div>	
	Materiali in dekori kot npr.: mizne plošče - Egger Žajbelj zelena U638 St9, noge okrogel prerez, barva kot npr. Pedrali TN; ALI ENAKOVREDNO Izdelava po shemi, dobava in namestitvev po dispozicijskem načrtu	

Oznaka poz.	Opis opreme	Dimenzije š/g/v cm
MIZ8	Zložljiva miza v skupnem prostoru PT Mizna plošča je narejena iz 25mm iverice, oplemenitene z melaminsko folijo in zaščitene z 2mm ABS trakovi. Podnožje je kovinsko, z okroglimi nogami, premer cevi 32*1,5mm. Podnožje sklopljivo.	160/80/h75
		

SANITARNI IN POMOŽNI PROSTORI

PU5	Pult pod umivalnikom, z ogledalom in odprtino za odpadke	160/55/90
PU6	Pult pod umivalnikom, z ogledalom, odprtino za odpadke in pregradno steno za pisoar	105/55/90
<p>Pult po shemi, izdelan iz kerrocka v beli enobarvni barvi 108 s kovinskimi konzolami in vgrajen pod umivalnik Jika Lyra plus 55/45 cm . Z vsem potrebnim spojnim in montažnim materialom.</p> <p>V ceno je vključena tudi dobava in montaža ogledala po shemi na podkonstrukciji iz vezane plošče.</p> <p>Izdelava po shemi, dobava in namestitev po dispozicijskem načrtu</p>		
OM10	Omara iz kompakta	120/40/h200
<p>Omara po shemi, izdelana iz kompakt plošč s črno sredino deb. 12mm v beli, svetlo bež ali sivi barvi. Z vsem potrebnim spojnim in montažnim materialom. Ročaji kovinski potezni linijski, alu v črni barvi okroglega prereza Ø13 mm, dolžina 20 cm, kot npr. RUJZ design tip 341.13 .</p> <p>Izdelava po shemi, dobava in namestitev po dispozicijskem načrtu</p>		

Oznaka poz.	Opis opreme	Dimenzije š/g/v cm
-------------	-------------	--------------------

INOX POHIŠTVO

PU3	Inox pult s koritom, regal in viseča omarica	280/70h90 + 190/70/h200 + 140/40/h66
------------	-----------------------------------------------------	--------------------------------------------

Vsi elementi so izdelani iz materialov ki so primerni za uporabo v profesionalnih kuhinjah ter hkrati ustrezajo zakonu o zdravstveni ustreznosti živil in izdelkov in snovi ki prihajajo v stik z živil.

Vsi deli nevtralne opreme so izdelani iz nerjavne pločevine AISI 304 (CrNi 18/10), površina iz debeline 1mm, spodnji deli (korpusi in fronte) iz 0.8 mm. Površine s stensko zaščito imajo stenski zavihek visok 100 mm in debelino zaviha 15 mm. Vsi vzdolžni robovi površine so zaobljeni z radijem r=8 mm. Površine imajo na spodnjem vzdolžnem delu odkapne robove, ki preprečujejo neposredno zatekanje tekočin po spodnjem delu elementov.

Predali opremljeni z nerjavnimi teleskopskimi vodilil. Nosilnost predalov je 60 kg.

Vsi robovi polic, oblog so izvedeni z dvojnimi stisnjenimi robovi, tako da ni ostrih robov.

Vmesne police nevtralnih pultov nastavljive po višini. Drsna vrata so dvostenske izvedbe in uležajena

na PVC kolesčkih, ki zagotavljajo neslišno in lahko drsenje vrat. Montaža in demontaža drsnih vrat je enostavna. Odbojniki v bočnih oblogah omogočajo neslišno zapiranje. Krilna vrata so dvostenske izvedbe in vpeta v tečaje s teflonsko pušo.

* Inox pult sestoji iz pulta s koritom dim. 80/50/30 in podpultnimi omaricami ter pomivalnim strojem. Pipa kot npr. Grohe K7

* Regal z nosilno konstrukcijo iz inox stebričkov, police polne. Nosilnost 1 police 150 kg.

* Stenska omarica z drsnimi vrati, v celoti inox. Prestavljiva vmesna polica, ojačana spodnja polica. Drsna vrata imajo dvojno steno.

Izdelava po shemi, dobava in namestitvev po dispozicijskem načrtu

Oznaka poz.	Opis opreme	Dimenzije š/g/v cm
-------------	-------------	--------------------

B. TIPSKA OPREMA

1.0 OPREMA SOB OSKRBOVANCEV

POS	Postelja negovalna	d/š 210/98
	<p>Dobava in namestitvev negovalne električne postelje na kolesih v lesnem dekorju,:</p> <ul style="list-style-type: none"> - ležišče je štiridelno-trikrat lomljeno, - ležišče sedi na kovinskem okvirju s stranskimi oporniki ki preprečujejo zdrs postelnega vložka, višinska regulacija ležišča (brez postelnega vložka) je od 28 – 68 cm, s pomočjo elektromotorjev in daljinskega upravljalca. Kovinsko ogrdje je skrito očem, - vzglavni in vznožni del nastavljava s pomočjo elektromotorjev in daljinskega upravljalca, v primeru izpada el. toka je motor opremljen z baterijo, ki omogoča postavitvev postelje v začetni položaj, - postelja ima funkcijo AUTO-CONTOUR (sočasna električna nastavitvev dviga oz. spusta vzglavnega in srednega dela ležišča preko daljinskega upravljalca, da dobimo pol sedeč uporabnika). - Električno nastavljivo ležišče omogoča nastavitvev vzglavja in vznožja, položaj kolenskega zgiba in položaj dvignjenih nog, - priključni kabel je pod napetostjo le v času delovanja motorja, - daljinski upravljelec odporen na padce, lahko se čisti z mokro krpo in razkužuje, - postelja ima 4 dvodelne ograjice, posamezno nastavljive po višini – do 3 različne višine (pomeni, da lahko znižujemo posamezen del ograjice ali zgornji ali spodnji del). Najvišja lega ograjice je primerna tudi pri uporabi antidekubitusne blazine, ograjice imajo kovinska vodila. Ograjice imajo vmesni prostor, le ta je obdelan s tekstilom, ki daje možnost pogleda skozi ograjico, hkrati pa preprečuje poškodbe-odrgnine okončin. Tekstil je možno obrisati z vlažno krpo in razkuževati. Zgornji rob ograjice ima zaobljeno letev, <p>- ob neuporabi ograjic se le te spustijo tako, da ne motijo uporabnika pri sedenju in vsajanju,</p> <ul style="list-style-type: none"> - končnici postelje iz lesa, - postelja je na 4 kolesih, katerih fi je 100- 125 mm s centralno zavoro, le ta pri premikanju niso hrupna in ne puščajo sledi. <p>Centralni zavorni sistem omogoča enostavno blokiranje vseh 4 koles s pritiskom na pedal pri vznožju postelje</p> <ul style="list-style-type: none"> - aktivacija koles – premikanje postelje je možno na vseh višinah postelje, - kovinski deli so prašno lakirani z elektrostatskim postopkom, - vsi deli postelje morajo biti zaobljeni, - trapez za posteljo iz okrogle jeklene cevi prašno barvane v beli barvi, obešanka s plastičnim ročajem se prilagaja na željeno dolžino. Trapez se lahko uporablja na levi ali desni strani negovalnih postelj, dovoljena obremenitev trapeza je 70 kg. <p>Dimenzije:</p> <ul style="list-style-type: none"> - ležišče: 90 x 200 cm, - zunanja dimenzija z ograjicami: max 98 x 207-210 cm, - nosilnost do 165 kg, - skupna obremenitev postelje do 200 kg, <p>Postelja mora biti certificirana skladno s standardom EN 60601-1 + A1:2013 + A12, EN 60601-2-52.</p> <p>Materiali in dekori kot npr.: leseni del koordinirani z dekorjem - Egger Tonsberg hrast naraven H305 ST12; ALI ENAKOVREDNO</p> <p>Vse kot npr. ALP 32EC proizvajalca SIMPS ali enakovredno</p>	

Oznaka poz.	Opis opreme	Dimenzije š/g/v cm
-------------	-------------	--------------------



VZM	Vzmetnica	200/90/h14
-----	-----------	------------

Dobava in namestitvev dvoslojne vzmetnice. Posteljni vložek-blazina dim. 200 cm x 90 cm x 17 cm, izdelano in HR pene 42 kg/m³, 12-14 cm + 5-6 cm spominske pene 60 kg/m³, s pralno snemljivo prevleko (90 °C) nepropustno za tekočine, bakterije in viruse, primerna za dvig vzglavnega ali vnožnega dela, na zadrgo. Teža blazine cca 12-14 kg, maksimalna obremenitev 130 kg, preprečuje preležanine I - II stopnje.

dim. š/g/v= 200/90/17 cm

Vse kot posteljni vložek proizvajalca Kid Man d.o.o.; ali enakovredno



MIZ-SOB1	Servirna mizica	60/40/72-115
----------	-----------------	--------------

Dobava in namestitvev bolniške servirne mizice.

Mizica se nastavlja po višini od : 72 - 115 cm.

Možnost naklona pladnja na obe strani.

4 vrtljiva kolesa, 2 z zaporo

Nosilnost mizice do 13 kg.

Materiali za pladenj:

- lesen pladen, pvc rob, odporno na mokro čiščenje

- dimenzije: 60 x 40 cm,

Mizica mora biti certificirana skladno s standardom SIST EN 15372:2017

Vse kot servirna mizica art. AQ-60 dobavitelja MediGo d.o.o.; ali enakovredno



Oznaka poz.	Opis opreme	Dimenzije š/g/v cm
2.0	STOLI, MIZE, SEDEŽNO POHIŠTVO, OMARICE	

STOLI

ST1

Stol delovni

Stol na zvezdnatem črnem PVC podnožju na kolesih (kolesa za trdo podlago d.50). Kromiran obroč za noge. Nastavljivo hrbtnišče, brez rokonaslonov. Material: črn PU.

Vse kot stol WORK S proizvajalca Mael s.r.l., ali enakovredno.



ST2

Stol za oskrbovance

45/42/84

Dobava in namestitve večnamenskega stola maksimalne višine 470 mm z rokonaslomi, kateri olajšajo sedenje in počivanje varovancev oziroma oskrbovancev. Z ergonomsko oblikovanim sediščem in naslonom ter lesenim rokonaslonom, ki poskrbi za večje udobje pri sedenju ali počivanju. Ogrodje stola iz lameliranega bukovega lesa zaradi česar je stol zelo vzdržljiv. Oblazinjen z ognjevarnimi materiali odpornimi na trdovratne madeže.

Zahtevana dolgotrajna in higienska uporaba.

Barve lesa: natur

Barve oblazinjenja: umetno usnje Flodira v barvi po izboru projektanta.

dim. š/g/v sedala= 450/420/470 mm, maksimalna višina 840 mm

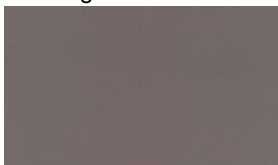

Previous 69 Next

Material kot npr.bukov lamelirani les, tekstil - umetno usnje Mercis Florida 69

Vse kot npr.OLI R z rokonaslomi; ali enakovredno



Oznaka poz.	Opis opreme	Dimenzije š/g/v cm
ST3	Stol pisarniški	

Stol na zvezdnatem črnem PVC podnožju na kolesih (kolesa za trdo podlago d.50 z zavoro). Sinhro mehanizem s 4 pozicijami. Hrbtišče v črni mreži z nastavljivo ledvično oporo. Sedišče je tapecirano v kvalitetno blago ali umetno usnje po izboru projektanta. Stol ima rokonaslone.

Stol mora biti izdelan in certificiran skladno s sledečimi normativi: 1355-B

Za veljavnost ponudbe, morajo ponudniki priložiti ustrezna dokazila (certifikate) od za to pooblaščenih in mednarodno akreditiranih institucij, ki bodo dokazovala skladnost izdelkov z navedenimi standardi.



312 Tortora

Material kot npr.struktura črne barve, tekstil - 312 Tortora (Mstyle)

Vse kot stol RIO proizvajalca Mael s.r.l., ali enakovredno.



ST4 Stol za obiskovalce

Dobava in namestitvev stola za obiskovalce. Stol ima sediščno školjko iz polipropilena, s tapeciranim sediščem in naslonom, barva po izbiri projektanta. Podnožje jekleno, kromano- sanke.



Sand

Material kot npr.struktura peščene barve, sedišče Sand (Mstyle)

Vse kot stol FILO V proizvajalca Mael s.r.l., ali enakovredno.

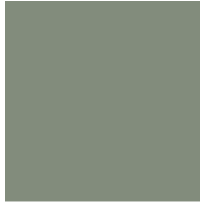

Oznaka poz.	Opis opreme	Dimenzije š/g/v cm
ST5	Stol nakladalni Stol na štirih nogah in z rokonasloni, narejen iz polipropilena. Nakladalen min. 5 stolov, teža 4,8kg, na voljo v več barvah in primeren za zunanjo rabo. Narejen skladno s sledečimi certifikati: EN 1728:2012+AC2013 EN 16139:2013 level 2   VE2 material kot npr. VE2 (Pedrali); ali enakovredno Vse kot stol Volt proizvajalca Pedrali s.r.l., ali enakovredno.	

MIZE KLUBSKE

MIZK1	Miza klubska	80/80/73
MIZK2	Miza klubska	60/60/50
Miza klubska na sredinski cevasti nogi fi40mm, mizna plošča 10mm HPL, baza iz jeklene litine  3452 Material kot npr. mizna plošča Fenix 3452; ali enakovredno Vse kot npr. klubska mizica Stylus 5400 in 5403 proizvajalca Pedrali; ali enakovredno  		

Oznaka poz.	Opis opreme	Dimenzije š/g/v cm
SEDEŽNO POHIŠTVO		
SED3	Trosed 175	175/62/76
<p>Dobava in namestitvev troseda z ogrodjem iz vezane plošče in iverice, oblečene s peno in blagom. Na 4 kromiranih nogicah.</p> <div><div></div><div>Previous69Next</div></div> <p>Material kot npr.nogice kromirane, tekstil - umetno usnje Mercis Florida 69 Vse kot npr. kavč Kocca 3 proizvajalca Mael s.r.l.; ali enakovredno</p> <div><div></div></div>		
OMARICE		
OM11	Omara nizka z vrati	80/40/56
PP1	Pokrivna plošča	160/40/d2
OM12	Omara srednja odprta	80/40/56
<p>Omare so izdelane iz 18 mm debelih ivernih plošč (tudi hrbtišče) oplemenitenih z melaminsko folijo in zaključenih z ABS robovi 2 mm na vratih in pokrivnih ploščah, ter 1 mm na korpusu. Omare so opremljene z ALU valjastim ročajem, centralno ključavnico in tečaji, ki omogočajo 110 st. odpiranje. Police omar so premične, postavitev v rastru za skladiščenje registratorjev in so postavljene na L nosilce, ki preprečujejo nenadzorovani izvlek. Omare stojijo na PVC regulacijskih nogicah višine 17 mm. Omare omogočajo nakladalnost v višino in kasnejše enostavno spreminjanje konfiguracij. Omare višine 73 in 118 cm morajo biti opremljene s pokrivno ploščo. Korpus zaprtih omar so izvedeni v beli barvi.</p> <p>Omare in predalniki morajo biti narejeni in certificirani v akreditiranem laboratoriju skladno s sledečim normativi: CEN/TR 14073-1 - dimenzije EN 14073-2 - varnostne zahteve za omare EN 14073-3 - stabilnost in trdnost konstrukcije EN 14074 - trdnost in trajnost gibljivih delov</p> <div><div><div>Tonsberg hrast rjav</div><div>H309 ST12</div></div><div><div>Cubanit siva</div><div>U767 ST9</div></div></div> <p>Materiali in dekori kot npr.: fronte in stranice omar - Egger Tonsberg hrast rjav H309 ST12, notranjost - Egger Cubanit siva U767 ST9; ročaji linijski, kovinski, kvadratni prerez, barva črna mat; ALI ENAKOVREDNO</p> <p>Vse kot npr. omara 1VI-01-54 s pokrivno ploščo iz programa INSERT proizvajalca GONZAGA PRO d.o.o. ali enakovredno</p>		

Oznaka poz.	Opis opreme	Dimenzije š/g/v cm
-------------	-------------	--------------------

3.0 PISARNIŠKO POHIŠTVO

MIZ-P1	Miza pisalna	160/80/75
MIZ-P2	Miza pisalna naslonska dvojna	160/164/75

Dobava in namestitve pisarniških miz. Podnožja miz so izdelana iz kovinskih prašnobarvanih cevi 25x50 mm. Noga mize je trapezne (samostojna miza) oblike. Naslonska miza ima zato posebej prirejeno nogo za naslanjanje na priključno omarico. Noge (naslonske in navadne) so med seboj povezane s kovinskim inštalcijskim kanalom, ki omogoča razvod kablov ter pritrdjevanje priključkov za računalnike in elektro naprave. Noge miz imajo fino nastavitve višine.

Mizne plošče so izdelane iz 25 mm debele iverne plošče oplemenitene z melaminsko folijo, robovi obdelani z ABS trakom 2 mm. Naslonska miza na eni strani sloni na naslonski omarici (post.OM-NAS).

Mize imajo vgrajene okrogle pvc rozete za razvod kablov.

Mize morajo biti izdelane in certificirane skladno s sledečimi normativi:

EN 527-1 - dimenzije

EN 527-2 - varnostne zahteve za mize

EN 527-3 - stabilnost in trdnost konstrukcije

Za veljavnost ponudbe, morajo ponudniki priložiti ustrezna dokazila (certifikate) od za to pooblaščen in mednarodno akreditirane institucije, ki bodo dokazovala skladnost izdelkov z navedenimi standardi.



Žajbelj zelena

U638 ST9

Materiali in dekori kot npr.: mizne plošče - Egger Žajbelj zelena U638 ST9 ; kovinske noge miz, barva bela mat; ročaji linijski, kovinski, kvadratni prerez, barva bela mat;

Vse kot pisalne mize iz programa Vista proizvajalca Gonzaga ali podobno.



Oznaka poz.	Opis opreme	Dimenzije š/g/v cm
MIZ-P3	Miza konferenčna okrogla	ø/75/75

Miza klubska na sredinski cevasti nogi fi40mm, mizna plošča 10mm HPL, baza iz jeklene litine

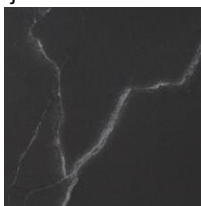

3452

Material kot npr. mizna plošča Fenix 3452; ali enakovredno

Vse kot npr. klubska mizica Stylus 5400 in 5403 proizvajalca Pedrali; ali enakovredno



OM-NAS1	Omara priključna	168/55/63
OM-NAS2	Omara priključna	138/55/63

Dobava in namestitvev priključnih omar (v povezavi s poz. MIZ-P4, MIZ-P5). Priključno omarico mize sestavljajo: obod, izdelan iz 36 mm debelih ivernih plošč in predalnik s kovinskimi predali, odprte in zaprte omarice pa iz 18 mm debelih ivernih plošč (tudi hrbtišče), oplemenitenih z melaminsko folijo in zaključenih z ABS robovi 2 mm. Omare in predalnik so opremljeni s ključavnico. Zaprta omarica ima urejen prehod do odprte omarice, ki z dvojnim hrbtiščem in odprtino v dnu omogoča pospravo kablov ter njihov razvod do mize oziroma aparatov v in na omarici.

Priključne omarice imajo vgrajene okrogle pvc rozete za razvod kablov.

Omarice morajo biti izdelane in certificirane skladno s sledečimi normativi:

EN 527-1 - dimenzije

EN 527-2 - varnostne zahteve za mize

EN 527-3 - stabilnost in trdnost konstrukcije

Za veljavnost ponudbe, morajo ponudniki priložiti ustrezna dokazila (certifikate) od za to pooblaščenih in mednarodno akreditiranih institucij, ki bodo dokazovala skladnost izdelkov z navedenimi standardi.

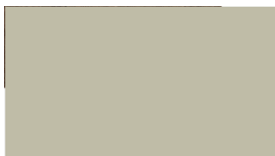

Žajbelj zelena



U638 ST9

Materiali in dekori kot npr.: fronte in stranice omar in predalov - Egger Žajbelj zelena U638 ST9, notranjost zaprtih omar bela; ročaji linijski, kovinski, kvadratni prerez, barva bela mat; ALI ENAKOVREDNO

Vse kot priključne omarice iz programa Vista proizvajalca Gonzago pro ali podobno.

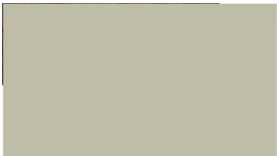
Oznaka poz.	Opis opreme	Dimenzije š/g/v cm
MIZ-ZAS	Mizni zaslon Zaslon iz oplemenitenega iverala d=18mm z dvema L-kotnika za pritrditev naslona Vse kot npr. artikel 1SM-00-31 iz programa pisarniškega pohištva SMART, GONZAGA PRO d.o.o. ali enakovredno	140/80/35
		
PR1-p	Predalnik za pisalno mizo Dobava in namestitev pisarniškega predalnika. Predalniki so izdelani iz 18 mm debelih ivernih plošč (tudi hrbtišče) oplemenitenih z melaminsko folijo in zaključenih z ABS robovi 2 mm na vratih in pokravnih ploščah, ter 1 mm na korpusu. Predalniki so opremljeni z ALU valjastim ročajem, centralno ključavnico in sistemom proti zvrčanju. Predalnik je na skritih kolesih in ima centralno zaklepanje z varnostnim anitilt sistemom (odpiranje mogoče le en predal hkrati). Notranjost predalov je v celoti iz lakirane pločevine (NE metabox). Gornji predal je opremljen s PVC vložkom za pisala. Predalniki morajo biti izdelani in certificirani skladno s sledečimi normativi: EN 527-1 - dimenzije EN 527-2 - varnostne zahteve za mize EN 527-3 - stabilnost in trdnost konstrukcije Za veljavnost ponudbe, morajo ponudniki priložiti ustrezna dokazila (certifikate) od za to pooblašene in mednarodno akreditirane institucije, ki bodo dokazovala skladnost izdelkov z navedenimi standardi.	43/55/57
 <p>Žajbelj zelena U638 ST9</p> <p>Materiali in dekori kot npr.: fronte in stranice predalnikov - Egger Žajbelj zelena U638 ST9, notranjost bela; ročaji linijski, kovinski, kvadratni prerez, barva bela mat; ALI</p> <p>Vse kot npr. artikel 1VI-01-09 iz programa INSERT, GONZAGA PRO d.o.o. ali</p> 		

Oznaka poz.	Opis opreme	Dimenzije š/g/v cm
PR2-og	Predalnik kartotečni, ognjevarni Ognjevarni kartotečni predalnik z zaklepanjem, namenjen za zdravniško, kadrovsko in ostalo evidenco kovinsko ohišje in 3 izvlečni predali - navpično, format A4 Foolsap nosilnost predala 50 kg, ognjevarnost 60 min. cilindrična ključavnica Vse kot npr. artikel PM-3P-60P proizvajalca Trevis d.o.o. ali enakovredno	54/65/H116
		
OM3	Omara pisarniška, nizka z vrati	80/40/h73
OM4	Omara pisarniška, srednja, nadstavek s steklenimi vrati	80/40/h116
OM5	Omara pisarniška, visoka z vrati	80/40/h225
OM6	Omara pisarniška, visoka odprta Omare in predalniki so izdelane iz 18 mm debelih ivernih plošč (tudi hrbtišče) oplemenitenih z melaminsko folijo in zaključenih z ABS robovi 2 mm na vratih in pokravnih ploščah, ter 1 mm na korpusu. Omare iso opremljene z ALU valjastim ročajem, centralno ključavnico in tečaji, ki omogočajo 110 st. odpiranje. Police omar so premične, postavitev v rastru za skladiščenje registratorjev in so postavljene na L nosilce, ki preprečujejo nenadzorovani izvek. Omare stojijo na PVC regulacijskih nogicah višine 17 mm Omare omogočajo nakladalnost v višino in kasnejše enostavno spreminjanje konfiguracij. Omare višine 73 in 118 cm morajo biti opremljene s pokrivo ploščo. Korpus zaprtih omar so izvedeni v beli barvi. Omare in predalniki morajo biti narejeni in certificirani v akreditiranem laboratoriju skladno s sledečim normativi: CEN/TR 14073-1 - dimenzije EN 14073-2 - varnostne zahteve za omare EN 14073-3 - stabilnost in trdnost konstrukcije EN 14074 - trdnost in trajnost gibljivih delov	80/40/h225
		
<p>Žajbelj zelena</p> <p>U638 ST9</p> <p>Materiali in dekori kot npr.: fronte in stranice omar in predalov - Egger Žajbelj zelena U638 ST9, notranjost zaprtih omar bela; ročaji linijski, kovinski, kvadratni prerez, barva bela mat; ALI ENAKOVREDNO</p> <p>Vse kot npr. omare iz programa INSERT proizvajalca GONZAGA PRO d.o.o. ali enakovredno</p>		

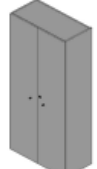
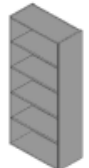
Oznaka poz.	Opis opreme	Dimenzije š/g/v cm
	 <p>OMARA NIZKA LOW CUPBOARD</p> <p>1VI-01-10 80*40*h73</p>	
	 <p>OMARA SREDNJA S STEKLENIMI VRATI NADSTAVEK UPPER MEDIUM CUPBOARD WITH GLASS DOORS</p> <p>1VI-01-75 80*40*h116</p>	
	 <p>OMARA VISOKA HIGH CUPBOARD</p> <p>1VI-01-16 80*40*h189 1VI-01-66 80*40*h225</p>	
	 <p>OMARA VISOKA ODPRTA HIGH OPEN CUPBOARD</p> <p>1VI-01-18 80*40*h189 1VI-01-67 80*40*h225</p>	

OM9	Omara ognjevarna varnostna	93/52/h195
<p>Ognjevarna varnostna omara (30 min, DIN 4102) s certifikatom protivlomnosti S2. Omara dvokrilna, izdelava dvostenska z vmesnim ognjevarnim polnilom. Nosilnost Kot npr. Trevis, model 90N-S2</p>		



OB1	OBEŠALNIK PROSTOSTOJEČI	ø40/h174
Kot npr. art. Cirkelhuse dobavitelja Jysk d.o.o. ali enakovredno		



Oznaka poz.	Opis opreme	Dimenzije š/g/v cm
-------------	-------------	--------------------

4.0 POHIŠTVO ZA ZDRAVSTVO, NEGOVALNE KOPALNICE...

PREG	Pregledna miza	208/70/h46-85
-------------	-----------------------	----------------------

Hidravlična pregledna miza.
Miza ima tridelno ležišče, z možnostjo mehanske regulacije vzglavnega in vznožnega dela s pomočjo plinskih cilindrov, tapecirano v skaju.
Miza opremljena z nosilcem za rolo papir pod vzglavnim delom.
Maksimalna dovoljena obremenitev 200 kg.
Kot npr. Timo d.o.o. art.115300 ali enakovredno



VOZ1	Voziček za umrle	205/66,5/h80
-------------	-------------------------	---------------------

Voziček za prevoz umrlih
Okvir oz. podvozje izdelano iz jeklenih inox cevi,
ležišče vozička inox z blagim robom,
voziček je opremljen odbojnimi kolesi, ročaji za prevoz in 4
kolesi fi 125 mm, 2x točkovna zapora
Vse kot npr. Voziček za prevoz umrlih - hidravlični art. 151705; dobavitelja TIMO d.o.o.; ali enakovredno



ST6-t	Stol za tuširanje	205/66,5/h80
--------------	--------------------------	---------------------

Stol oz. sedež za tuširanje je izdelan iz aluokroglih cevi, konstrukcija je lahka in odporna proti koroziji,
Sedež in naslon iz PVC, odpornost na vlago,
Oblazinjeni in snemljivi ročaji,
Na nogah morajo so nameščeni neдрseči gumijasti nastavki, ki zagotavljajo stabilnost na mokrih površinah ter dodatno zaščito pred zdrsi,
Sedež je višinsko nastavljen, zato da ga je mogoče prilagoditi potrebam posameznika in višini tuš kabine.

Vse kot npr. art. TIM-TGR-R KP 355L dobavitelja MediGo d.o.o.; ali enakovredno



Oznaka poz.	Opis opreme	Dimenzije š/g/v cm
-------------	-------------	--------------------

5.0**POHIŠTVO ZA POMOŽNE PROSTORE****GARDEROBE ZA ZAPOSLENE**

GOM1	GARDEROBNA OMARA DVOJNA	80/50/h175
GOM2	GARDEROBNA OMARA TROJNA	120/50/h175

Garderozna omara s PP podnožjem in predelno steno za ločitev civilne in delovne obleke. Omara opremljena s polico, obešalnim drogom + obešalno kljukico. Vrata opremljena s prezračevalnimi odprtinami po celotni višini vrat. Zaklepanje s cilindrično ključavnico. PVC okvir za vstavljanje imena.

Vse kot npr. artikel FAP-317 dobavitelja TREVIS ali enakovredno



KL1	KLOP	100/40/h42
------------	-------------	------------

Samostoječa klop za garderobe. Sedalna površina iz laminatne plošče z ABS nalimki.

Vse kot npr. artikel LAV-10-A, dobavitelja TREVIS ali enakovredno

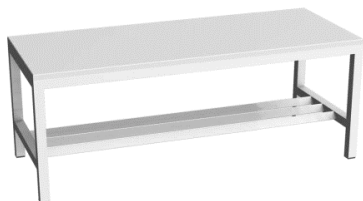
**PRALNICA, UMAZANO PERILO, ČISTO PERILO, SHRAMBE, HIŠNIK, SKLADIŠČA**

MIZ-D1	MIZA DELOVNA	150/75/h85
---------------	---------------------	------------

Miza za delavnico je sestavljena iz:

plošče debeline 40 mm,

2 nog in povezovalne prečke iz prašno barvane kovine.

Nosilnost plošče je ob enakomerni porazdelitvi 500 kg.

Vse kot npr. delovna miza DPS 101 dobavitelja Trevis; ali enakovredno



Oznaka poz.	Opis opreme	Dimenzije š/g/v cm
PR-K	PREDALNIK KOVINSKI	50/36/h60

Kovinski predalnik s tremi predali. Nosilnost predala 40kg. S ključavnico.
Vse kot npr. predalnik MSK-03-A dobavitelja Trevis; ali enakovredno



KOVINSKI REGALI

Regal kovinski, barvani

Mere: - višina 2500, 2000 mm

- širina police 1000, 1300, 1500, 1700mm

- globina 500, 600mm

- zatični sistem ogrodja in polic regala (brez vijachenja)

- zelo kvalitetna izdelava

- stabilna konstrukcija

- po višini nastavljive kovinske police

- 7 oz 6 polic

- nosilnost polic:

- 1000mm - 100kg

- 1300mm-150kg

- 1500, 1700mm-200kg

Barva: - cinkano

Postavitev po spodnjih shemah.

Vse kot npr. ME-clip 207147 dobavitelja Trevis; ali enakovredno



Oznaka poz.	Opis opreme	Dimenzije š/g/v cm
REG1	REGAL KOVINSKI ENOJNI	200/50/h250

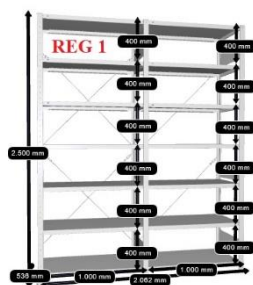

REG2	REGAL KOVINSKI ENOJNI	330/50/h220
------	-----------------------	-------------

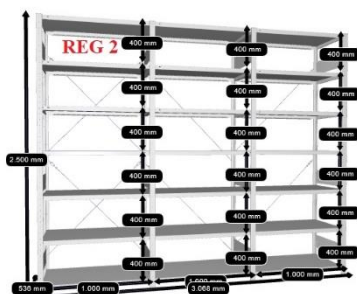

REG3	REGAL KOVINSKI ENOJNI	130/50/h220
------	-----------------------	-------------

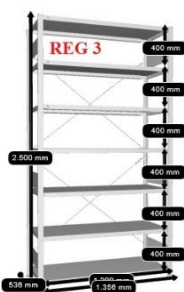

REG4	REGAL KOVINSKI DVOJNI	200/50+50/h220
------	-----------------------	----------------

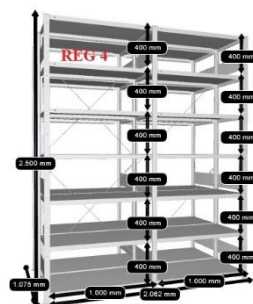

Oznaka poz.	Opis opreme	Dimenzije š/g/v cm
REG5	REGAL KOVINSKI ENOJNI	150/50/h220

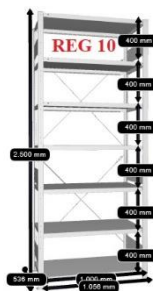

REG6	REGAL KOVINSKI ENOJNI	470/50/h250
------	-----------------------	-------------

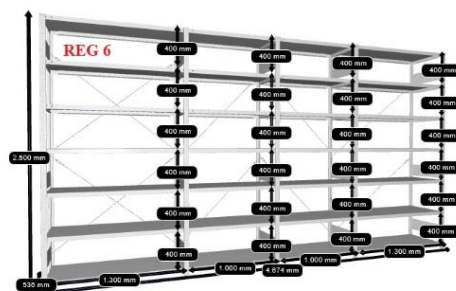

REG7	REGAL KOVINSKI ENOJNI	170/50/h220
------	-----------------------	-------------

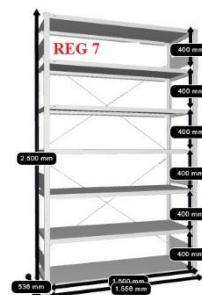

REG8	REGAL KOVINSKI ENOJNI	260/50/h220
------	-----------------------	-------------

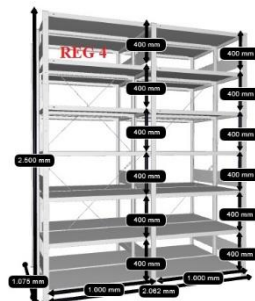

Oznaka poz.	Opis opreme	Dimenzije š/g/v cm
REG9	REGAL KOVINSKI ENOJNI	370/50/h250

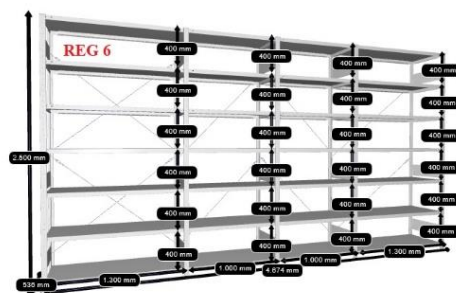

VOZ3	VOZIČEK ZA ČISTILA	136/58/h110
-------------	---------------------------	--------------------

Voziček s sivim ogrodjem in osnovo na kolesih. 2x vedro 4 L modro in rdeče; 1 x vedro 20 l modro; ožemalnik potisni, 2 x nosilec za vreče 120 l, 2 x nosilec za ročaje, Vse kot npr. art. Alpha 3806710 proizvajalca Filmop Int. srl; ali enakovredno



VOZ4	VOZIČEK ZA ČISTO PERILO	123/63/h170 cm
-------------	--------------------------------	-----------------------

Voziček za prevoz plen in čistega perila s 3 nastavljivimi mrežastimi policami v celoti iz inox nerjaveče pločevine, 4x kolesa z zaporo

Vse kot npr. art. WV300000 proizvajalca Simps'S d.o.o.; ali enakovredno



Oznaka poz.	Opis opreme	Dimenzije š/g/v cm
6.0	TV IN BELA TEHNIKA	

STE	STERILIZATOR	31/19/19 cm
------------	---------------------	-------------

Premični sterilizator na vroči zrak,
kapaciteta 1.5 L, sterilizacija od 0 do 200 °C, čas delovanja 120 min.
Vse kot npr. art. Mini NV-210 proizvajalca Silver Store; ali enakovredno



TV2	TV sprejemnik	144/91/4 cm
------------	----------------------	-------------

Pametni tv diagonale 164 cm, 68", 22 kg
energijski razred min. E, Smart TV, črna barva, Dolby Vision,
Vse kot npr. art. Sony SONY BRAVIA 8A OLED K65XR8APAEP; ali enakovredno



dodatno: gibljivi stenski nosilec za tv, kot npr. Neomounts NMWL40550BL16 ali enakovredno



Oznaka poz.	Opis opreme	Dimenzije š/g/v cm
KUH-HL	HLADILNIK VISOKI VGRADNI	56/55/H177cm

Vgradni dvovratni hladilnik z zamrzovalnikom spodaj
Vse kot npr. art. KIN86ADD0 proizvajalca Bosh; ali enakovredno



HLZ	HLADILNIK ZA ZDRAVILA	60/60/H82cm
------------	------------------------------	-------------

Prostostoječi podpulni namenski hladilnik za zdravila
Vse kot npr. art. HMTvh 1511 Perfection proizvajalca Lebherr; ali enakovredno



KUH-KUH2	KUHALNA PLOŠČA
-----------------	-----------------------

Vgradna indukcijska kuhalna plošča z zaščitnim jeklenim okvirjem
Vse kot npr. art. PIE645BB5E proizvajalca Bosch; ali enakovredno

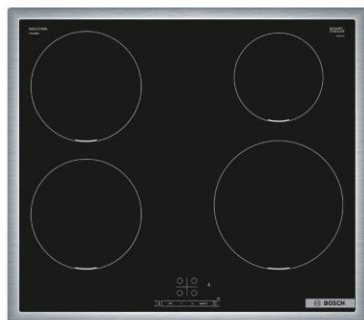

Oznaka poz.	Opis opreme	Dimenzije š/g/v cm
-------------	-------------	--------------------

KUH-MIKR MIKROVALOVNA PEČICA

Vgradna mikrovalovna pečica, 20L, 800W....

Vse kot npr. art. HBA534BS3 proizvajalca Bosch; ali enakovredno



KUH-PEC PEČICA

Vgradna pečica, energijski razred A+, 70L, 3400W, 20-275°C

Vse kot npr. art. HBA534BS3 proizvajalca Bosch; ali enakovredno



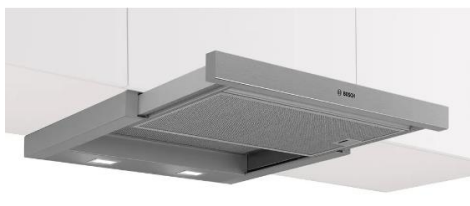

KUH-NAP VGRADNA NAPA

Izvlačna kuhinjska napa širine 60 cm, kot npr. Bosch serie 4, DFM064A53 ali enakovredno



Oznaka poz.	Opis opreme	Dimenzije š/g/v cm
HLOM	HLADILNA OMARA Hladilna omara za pijače s steklenimi vrati Hladilno sredstvo R600a, ki ne vsebuje CFC Temperaturno območje od +1 do 10°C Poseben hladilni cikel za zmanjšanje nastajanja ledu Specifikacije izdelka Neto prostornina: 382l 230 V / 50 Hz / 1 faza 372 W Vse kot npr. Hladilnik s steklenimi vrati HP450R; ali enakovredno	59,5/65/200



Oznaka poz.	Opis opreme	Dimenzije š/g/v cm
7.0	DROBNO POHIŠTVO	
KOS2	KOŠ BREZ POKROVA	32/25/h40
	Vse kot npr. koš 25 L, Patty, bele barve, PVC dobavitelja Barjans; ali enakovredno	
		
KOS3	KOŠ Z NIHAJNIM POKROVOM	46/31/h52 cm
	Dvojni koš, 2x 20L, s stopalko in pokrovom, črna barva	
	Vse kot npr. koš 12 L, Patty NORMAL, bele barve, PVC dobavitelja Barjans; ali enakovredno	
		
KOS4	KOŠ PISARNIŠKI	fi29,5/h35,5
	Kot npr. art. 125221, črn mrežasti koš dobavitelja Prosigma d.o.o. ali enakovredno	
		
DŽ1	STOJALO ZA DEŽNIKE	15/15/49 cm
	Kot npr. art. Stojalo za dežnike, jeklen, črne barve, vzorec 8, dobavitelja vidaXL; ali enakovredno	
		

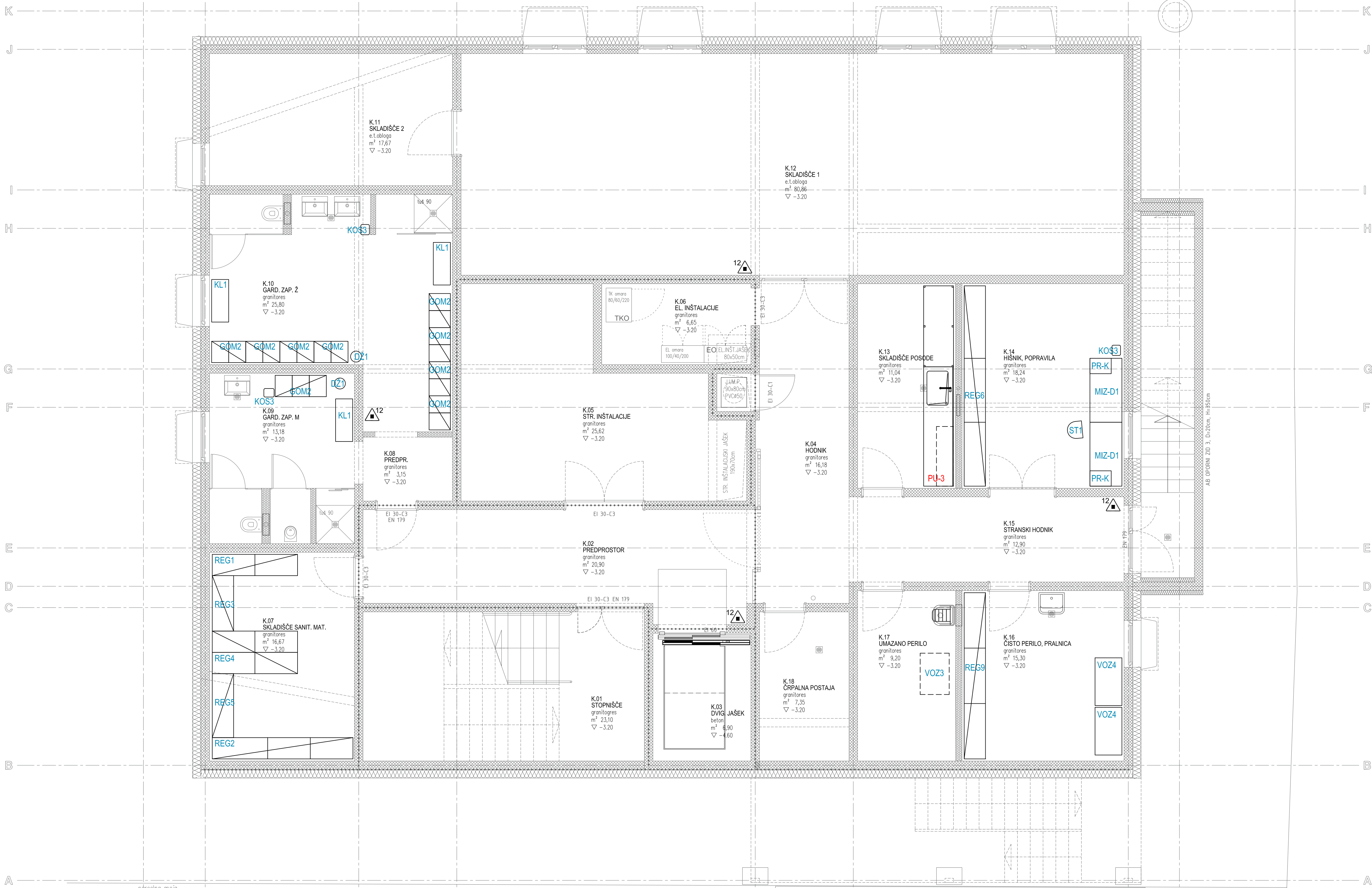

OPOMBE: – TLORIS OPREME OBVEZNO GLEDATI SKUPAJ Z OSTALIMI SESTAVINAMI NAČRTA OPREME:
– SHEMAMI, OPISOM, POPISOM IN KATALOGOM
– MERE PREDHODNO PREVERITI

LEGENDE IN OPISI

OZN-1 NETIPSKA OPREMA
OZN-1 TIPSKA OPREMA

ZE arhitekturni biro d.o.o.				Sajevec 6a, 1310 Ribnica	rompompom@amis.net	T/F 059 165 540
INVESTITOR	DSO Grosuplje, Ob Grosupeljsčici 28, 1290 Grosuplje					
NAZIV OBJEKTA	DSO Sodražica					
VRSTA GRADNJE	novogradnja stanovanjske stavbe za posebne družbene skupine					
LOKACIJA	Sodražica, parc. št.: 94/3, 94/4, 94/5, 3342/2, 3342/4, k.o. 1619-Sodražica					
VRSTA PROJEKTA	PZI					
VRSTA NAČRTA	1/2-NAČRT_OPREME					
	IME, PRIMEK					ID. ŠT. ZAPS
VOĐA PROJEKTRANJA	JANEZ ZOBEC, u.d.a					ZAPS 1377 PA
POOBlaščen ARHITEKT	JANEZ ZOBEC, u.d.a					ZAPS 1377 PA
SODELAVCI	DUNJA DIDIČ, u.d.a, TATJANA ŠIMENKO, u.d.a					
ŠTEVILKA PROJEKTA	ŠTEVILKA NAČRTA	DATUM	MERILO		ŠTEVILKA RISSE	
080.6/2023-PZI	1/2-080.6/2023-PZI	februar 2026	1:50		P.1	

TLORIS_KLETI-POZICIJE_OPREME



OPOMBE: - TLORIS OPREME OBVEZNO GLEDATI SKUPAJ Z OSTALIMI SESTAVINAMI NAČRTA OPREME:
- SHEMAMI, OPISOM, POPISOM IN KATALOGOM
- MERE PREDHODNO PREVERITI

LEGENDE IN OPISI

OZN-1 NETIPSKA OPREMA
OZN-1 TIPSKA OPREMA

ZE arhitekturni biro d.o.o.		Sajevec 6a, 1310 Ribnica	rompompom@amis.net	T/F 059 165 540
INVESTITOR	DSO Grosuplje, Ob Grosupeljski 28, 1290 Grosuplje			
NAZIV OBJEKTA	DSO Sodražica			
VRSTA GRADNJE	novogradnja stanovanjske stavbe za posebne družbene skupine			
LOKACIJA	Sodražica, parc. št.: 94/3, 94/4, 94/5, 3342/2, 3342/4, k.o. 1619-Sodražica			
VRSTA PROJEKTA	PZI			
VRSTA NAČRTA	1/2-NAČRT OPREME			
IME - PRIMEK				id. št. ZAPS
VOĐJA PROJEKTRANJA	JANEZ ZOBEC, u.d.a			ZAPS 1377 PA
POOBlaščen arhitekt	JANEZ ZOBEC, u.d.a			ZAPS 1377 PA
SODELAVCI	DUNJA DIDČ, u.d.a, TATJANA ŠIMENKO, u.d.a			
ŠTEVILKA PROJEKTA	ŠTEVILKA NAČRTA	DATUM	MERILO	ŠTEVILKA RISE
080.6/2023-PZI	1/2-080.6/2023-PZI	februar 2026	1:50	P.2

TLORIS_PRITLIČJA-POZICIJE_OPREME



OPOMBE: - TLORIS OPREME OBVEZNO GLEDATI SKUPAJ Z OSTALIMI SESTAVINAMI NAČRTA OPREME:
- SHEMAMI, OPISOM, POPI SOM IN KATALOGOM
- MERE PREDHODNO PREVERITI

LEGENDE IN OPISI

OZN-1 NETIPSKA OPREMA
OZN-1 TIPSKA OPREMA

ZE arhitekturni biro d.o.o.				Sajevec 6a, 1310 Ribnica	rompompom@amis.net	T/F 059 165 540
INVESTITOR	DSO Grosuplje, Ob Grosupeljsčici 28, 1290 Grosuplje					
NAZIV OBJEKTA	DSO Sodražica					
VRSTA GRADNJE	novogradnja stanovanjske stavbe za posebne družbene skupine					
LOKACIJA	Sodražica, parc. št.: 94/3, 94/4, 94/5, 3342/2, 3342/4, k.o. 1619-Sodražica					
VRSTA PROJEKTA	PZI					
VRSTA NAČRTA	1/2-NAČRT_OPREME					ZE d.o.o. Ribnica
	IME, PRIMEK					ID. ŠT. ZAPS
VOĐA PROJEKTRANJA	JANEZ ZOBEC, u.d.a					ZAPS 1377 PA
POOBlaščen ARHITEKT	JANEZ ZOBEC, u.d.a					ZAPS 1377 PA
SODELAVCI	DUNJA DIDIČ, u.d.a, TATJANA ŠIMENKO, u.d.a					
ŠTEVILKA PROJEKTA	ŠTEVILKA NAČRTA	DATUM	MERILO		ŠTEVILKA RISSE	
080.6/2023-PZI	1/2-080.6/2023-PZI	februar 2026	1:50		P.4	



OPOMBE: - TLORIS OPREME OBVEZNO GLEDATI SKUPAJ Z OSTALIMI SESTAVINAMI NAČRTA OPREME:
- SHEMAMI, OPISOM, POPISOM IN KATALOGOM
- MERE PREDHODNO PREVERITI

LEGENDE IN OPISI

OZN-1 NETIPSKA OPREMA
OZN-1 TIPSKA OPREMA

ZE arhitekturni biro d.o.o. Sajevec 6a, 1310 Ribnica rompom@amis.net T/F 059 165 540			
INVESTITOR	DSO Grosuplje, Ob Grosupeljski 28, 1290 Grosuplje		
NAZIV OBJEKTA	DSO Sadržica		
VRSTA GRADNJE	novogradnja stanovanjske stavbe za posebne družbene skupine		
LOKACIJA	Sadržica, parc. št.: 94/3, 94/4, 94/5, 3342/2, 3342/4, k.o. 1619-Sadržica		
VRSTA PROJEKTA	PZI		
VRSTA NAČRTA	1/2-NAČRT_OPREME		
IME , PRIMEK	ID. ŠT. ZAPS		
VOĐJA PROJEKTRANJA	JANEZ ZOBEČ, u.d.a		
POOBLASČEN ARHITEKT	JANEZ ZOBEČ, u.d.a		
SODELAVCI	DUNJA DIDIČ, u.d.a, TATJANA ŠIMENKO, u.d.a		
ŠTEVILKA PROJEKTA	ŠTEVILKA NAČRTA	DATUM	MERILO
080.6/2023-PZI	1/2-080.6/2023-PZI	februar 2026	1:50
			ŠTEVILKA RISE
			P.5

TLORIS_3.NADSTROPJA-POZICIJE_OPREME

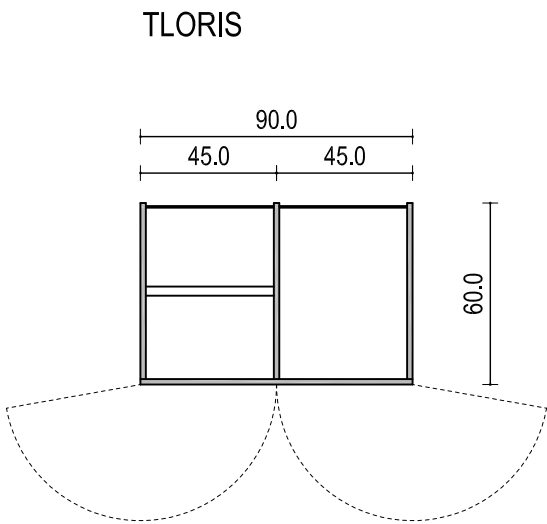
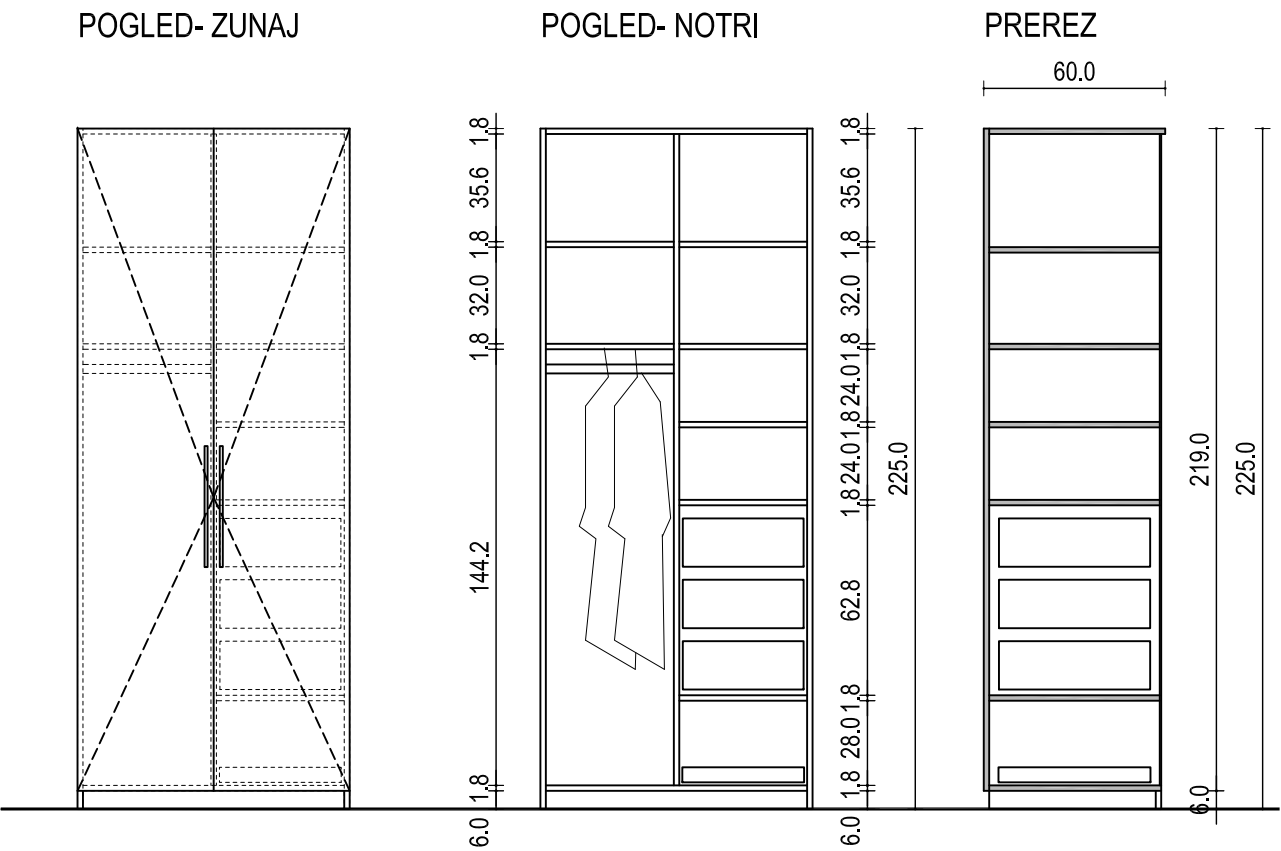

IZVEDBA REGALA: IVERAL deb.18 mm V DEKORJU PO IZBORU PROJEKTANTA, ABS nalimki deb.2 mm
Dimenzije po shemi je potrebno preveriti na kraju samem in uskladiti z delavniškim načrom

VISOKA GARDEROBNA OMARA
Korpus, police in vrata: iveral d=18 mm, v enotni barvi po izboru projektanta, ABS nalimek d=2 mm v barvi iverala.
Podstavek omare višine 6 cm.
Notranja oprema omare:
- 1 kovinski drog za obešalnike,
- 6 lesenih obešalnikov,
- 3 leseni izvlečni predali,
- 1 izvlečna polica za čevlje,
- 6 polic prilagodljivih po višini,
- 1 vertikalna pregrada,
- ključavnica za zaklepanje, enoten ključ za omaro, predalnik in nočno omarico
- min. 8 odmičnih spon, ki omogočajo 170 stopinjski kot odpiranja, kot npr. Blum Clip Top,
- kovinski nosilci polic,
- tipsko hrbtišče,
- postavljeno na regulacijske nogice, za niveliranje omare (reguliranje nogic iz notranjosti omare, ki ne puščajo sledi na talni oblogi)
ROČAJ:
Alu, okroglega prereza Ø13 mm, obojestransko zaobljen, dolžina 40 cm, kot npr. RUJZ DESIGN, TIP 341.13

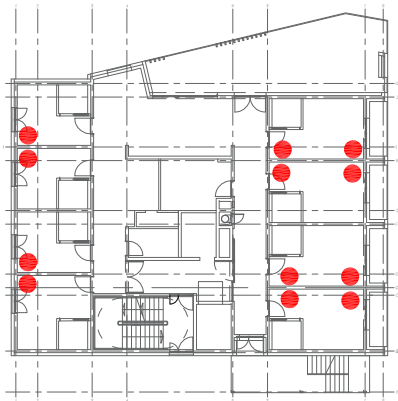

1.nadstropje

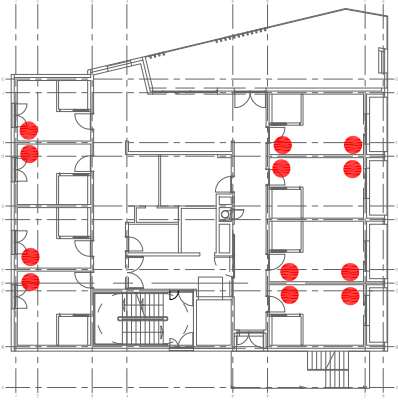

2.nadstropje

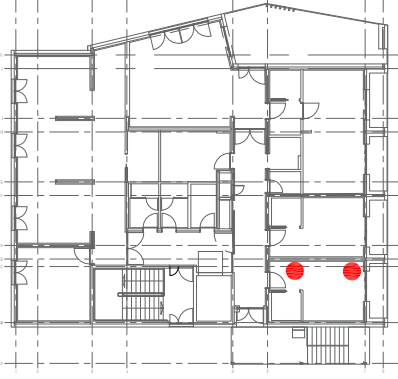

3.nadstropje

Dimenzije po shemi je potrebno preveriti na kraju samem in uskladiti z delavniškim načrom

OV-1

visoka garderobna omara dim.90/60/h225 cm

ZE arhitekturni biro d.o.o.		Sajevec 6a, 1310 Ribnica	rompompom@amis.net	T/F 059 165 540
INVESTITOR	DSO Grosuplje, Ob Grosupeljščici 28, 1290 Grosuplje			
NAZIV OBJEKTA	DSO Sodražica			
VRSTA GRADNJE	novogradnja stanovanjske stavbe za posebne družbene skupine			
LOKACIJA	Sodražica, parc. št.: 94/3, 94/4, 94/5, 3342/2, 3342/4, k.o. 1619-Sodražica			
VRSTA PROJEKTA	PZI			
VRSTA NAČRTA	1/2-NAČRT__OPREME			
IME , PRIMEK			ID. ŠT. ZAPS	
VODJA PROJEKTIRANJA	JANEZ ZOBEC, u.d.i.a		ZAPS 1377 PA	
POOBLAŠČENI ARHITEKT	JANEZ ZOBEC, u.d.i.a		ZAPS 1377 PA	
SODELAVCI	DUNJA DIDIČ, u.d.i.a, TATJANA ŠIMENKO, u.d.i.a			
ŠTEVILKA PROJEKTA	ŠTEVILKA NAČRTA	DATUM	MERILO	ŠTEVILKA RISBE
080.6/2023-PZI	1/2-080.6/2023-PZI	marec 2024	1:25	S.1

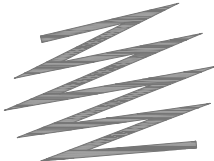

ZE d.o.o. ribnica



OV-1 / VISOKA GARDEROBNA OMARA

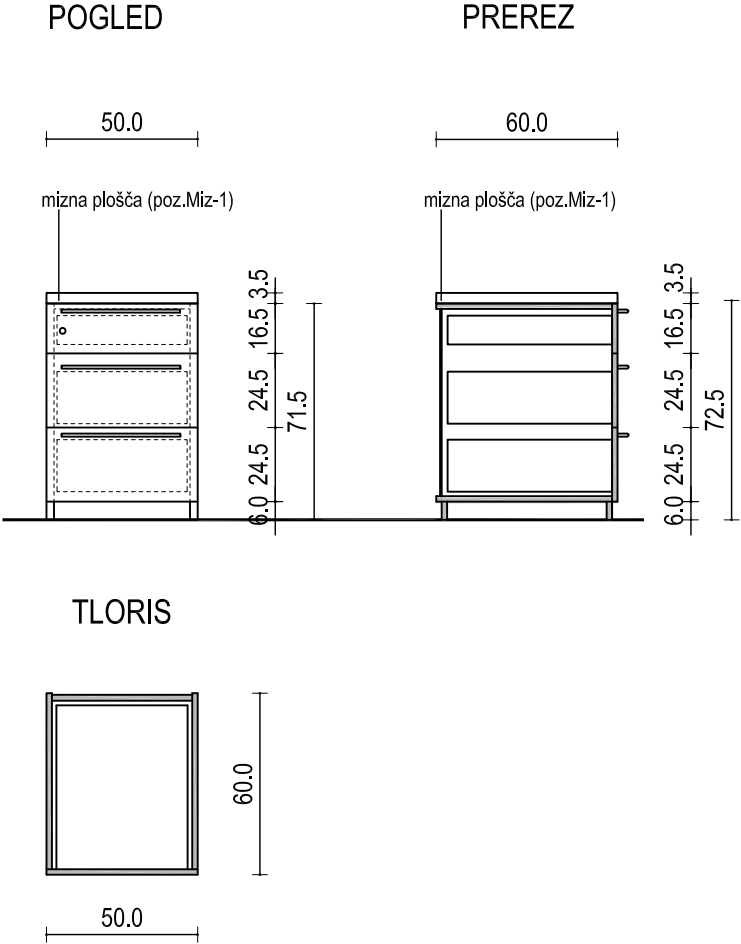

PREDALNIK PR-1

Korpus: iveral d=25 mm,
vrata in čelne stranice: iveral d=18 mm,
v enotni barvi po izboru projektanta,
ABS nalimek d=2 mm v barvi iverala.
Podstavek višine 6 cm.

Popoln izvlek predala, tipska vodila za predale z vsem potrebnim montažnim in spojnim materialom, mehko zapiranje.

Notranja oprema predalnika:

- 1 predal kot.npr. Blum Legrabox pure M,
- 2 predala kot npr. Blum Legrabox pure C,
- ključavnica za zaklepanje, ključavnica za zaklepanje, enoten ključ za omaro, predalnik in nočno omarico
- postavljeno na regulacijske nogice, za niveliranje omare (reguliranje nogic iz notranjosti omare, ki ne puščajo sledi na talni oblogi)

ROČAJ:

Alu v črni barvi, okroglega prereza Ø13 mm, obojestransko zaobljen, dolžina 40 cm, kot npr. RUJZ DESIGN, TIP 341.13

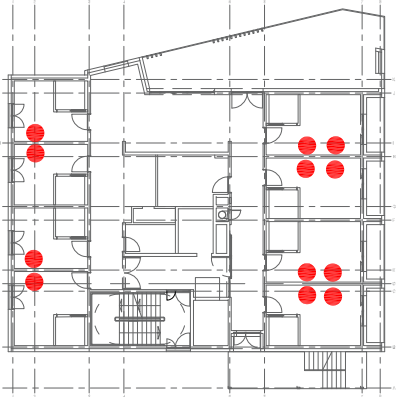

1.nadstropje

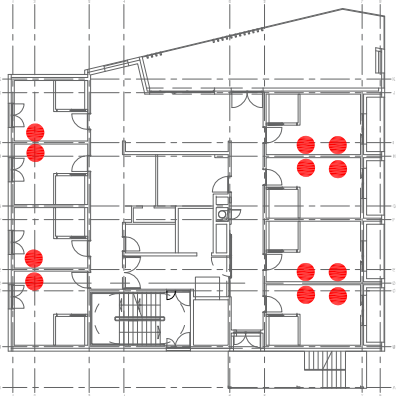

2.nadstropje

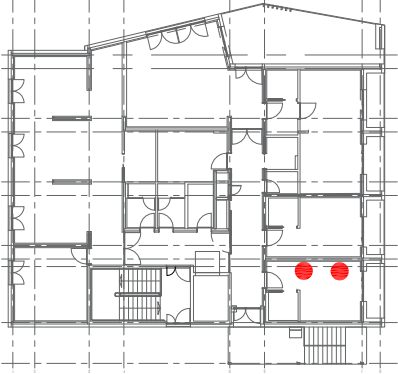

3.nadstropje

Dimenzije po shemi je potrebno preveriti na kraju samem in uskladiti z delavniškim načrom

PR-1

predalnik dim.50/60/h72,5 cm

ZE arhitekturni biro d.o.o.		Sajevec 6a, 1310 Ribnica	rompompom@amis.net	T/F 059 165 540
INVESTITOR	DSO Grosuplje, Ob Grosupeljščici 28, 1290 Grosuplje			
NAZIV OBJEKTA	DSO Sodražica			
VRSTA GRADNJE	novogradnja stanovanjske stavbe za posebne družbene skupine			
LOKACIJA	Sodražica, parc. št.: 94/3, 94/4, 94/5, 3342/2, 3342/4, k.o. 1619-Sodražica			
VRSTA PROJEKTA	PZI			
VRSTA NAČRTA	1/2-NAČRT__OPREME			
IME , PRIIMEK				ID. ŠT. ZAPS
VODJA PROJEKTIRANJA	JANEZ ZOBEC, u.d.i.a		ZAPS 1377 PA	
POOBLAŠČENI ARHITEKT	JANEZ ZOBEC, u.d.i.a		ZAPS 1377 PA	
SODELAVCI	DUNJA DIDIČ, u.d.i.a, TATJANA ŠIMENKO, u.d.i.a			
ŠTEVILKA PROJEKTA	ŠTEVILKA NAČRTA	DATUM	MERILO	ŠTEVILKA RISBE
080.6/2023-PZI	1/2-080.6/2023-PZI	marec 2024	1:25	S.2



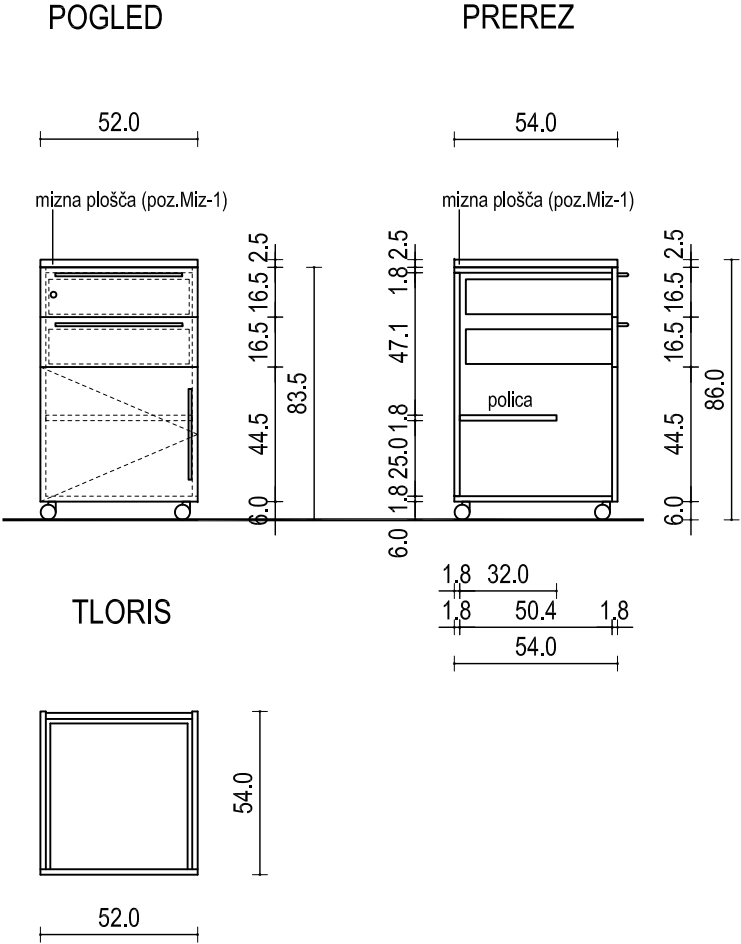

NOČNA OMARICA NOČ-OM1

Zgornja plošča: iveral d=25 mm,
zgornja površina ultrapas
korpus, vrata in čelne stranice: iveral d=18 mm,
v enotni barvi po izboru projektanta,
ABS nalimek d=2 mm v barvi iverala.

Popoln izvek predalov, tipska vodila za predale z vsem
potrebnim montažnim in spojnim materialom, mehko
zapiranje.

Notranja oprema predalnika:

- 2 predala kot.npr. Blum Legrabox pure M,
- spodaj krilna vratica, min. 2 odmični sponi,
ki omogočata 170° kot odpiranja, kot npr. Blum Clip Top,
- notranja polica v spodnjem delu,
- ključavnica za zaklepanje, ključavnica za zaklepanje,
enoten ključ za omaro, predalnik in nočno omarico
- 4 vrtljiva kolesa Ø50 mm, z zaporo,
kolesa, ki ne puščajo sledi na talni oblogi.

ROČAJ:

Alu v črni barvi, okroglega prereza Ø13 mm,
obojestransko zaobljen, dolžina 40 cm,
kot npr. RUJZ DESIGN, TIP 341.13

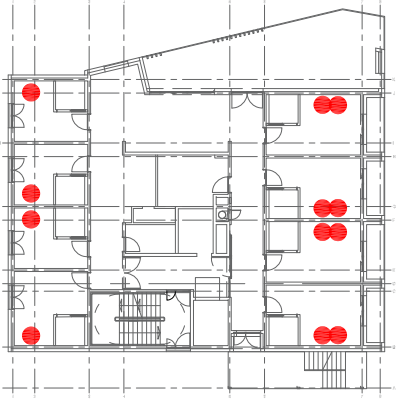

1.nadstropje

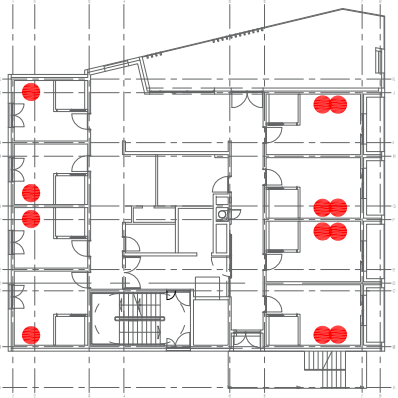

2.nadstropje

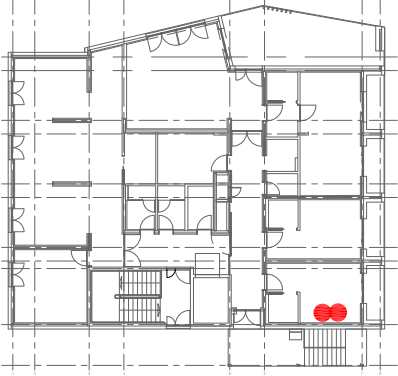

3.nadstropje

Dimenzije po shemi je potrebno preveriti na kraju samem in uskladiti z delavniškim načrom

NOČ-OM1

predalnik dim.52/54/h86 cm

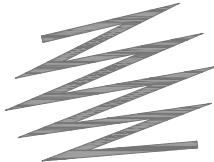
ZE arhitekturni biro d.o.o.		Sajevec 6a, 1310 Ribnica	rompompom@amis.net	T/F 059 165 540
INVESTITOR	DSO Grosuplje, Ob Grosupeljščici 28, 1290 Grosuplje			 ZE d.o.o. ribnica
NAZIV OBJEKTA	DSO Sodražica			
VRSTA GRADNJE	novogradnja stanovanjske stavbe za posebne družbene skupine			
LOKACIJA	Sodražica, parc. št.: 94/3, 94/4, 94/5, 3342/2, 3342/4, k.o. 1619-Sodražica			
VRSTA PROJEKTA	PZI			
VRSTA NAČRTA	1/2-NAČRT__OPREME			
IME , PRIIMEK				ID. ŠT. ZAPS
VODJA PROJEKTIRANJA	JANEZ ZOBEC, u.d.i.a		ZAPS 1377 PA	
POOBLAŠČENI ARHITEKT	JANEZ ZOBEC, u.d.i.a		ZAPS 1377 PA	
SODELAVCI	DUNJA DIDIČ, u.d.i.a, TATJANA ŠIMENKO, u.d.i.a			
ŠTEVILKA PROJEKTA	ŠTEVILKA NAČRTA	DATUM	MERILO	ŠTEVILKA RISBE
080.6/2023-PZI	1/2-080.6/2023-PZI	marec 2024	1:25	S.3



NOČ-OM1 / NOČNA OMARICA

POGLED

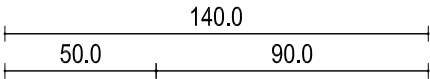
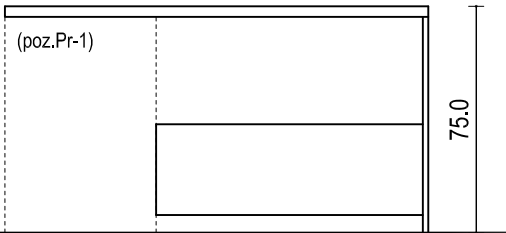
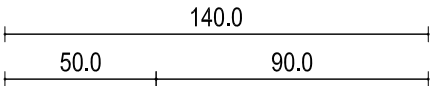

PREREZ

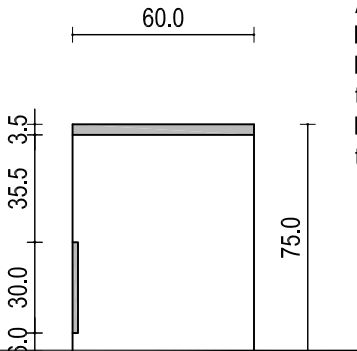

MIZA MIZ-1
Delovna površina: iveral 2x18 mm,
zgornja površina ultrapas
bočni stranici: iveral d=25 mm,
v dekorju po izbiri projektanta.
ABS nalimek d= 2mm v barvi iverala.
Hrbtišče: iveral d=18 mm, v enakem dekorju.
Na spodnji strani stranic drsniki, ki ne puščajo sledi na
talnih oblogah.
Delovna površina je iz ene strani (levo ali desno- glej
tloris) pritrjena v predalnik (poz.Pr-1).

MIZ-1



1.nadstropje



2.nadstropje

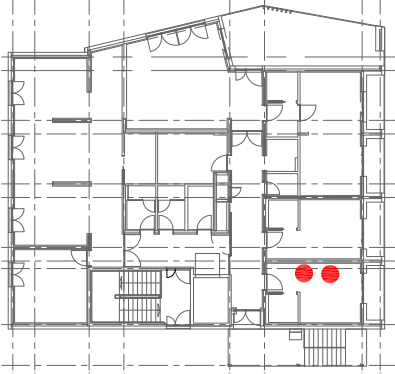

3.nadstropje

Dimenzije po shemi je potrebno preveriti na kraju samem in uskladiti z delavniškim načrom

MIZ-1

miza dim.90+50/60/h75 cm

ZE arhitekturni biro d.o.o. Sajevec 6a, 1310 Ribnica rompompom@amis.net T/F 059 165 540

INVESTITOR	DSO Grosuplje, Ob Grosupeljščici 28, 1290 Grosuplje
NAZIV OBJEKTA	DSO Sodražica
VRSTA GRADNJE	novogradnja stanovanjske stavbe za posebne družbene skupine
LOKACIJA	Sodražica, parc. št.: 94/3, 94/4, 94/5, 3342/2, 3342/4, k.o. 1619-Sodražica
VRSTA PROJEKTA	PZI
VRSTA NAČRTA	1/2-NAČRT_OPREME



	IME , PRIMEK			ID. ŠT. ZAPS
VODJA PROJEKTIRANJA	JANEZ ZOBEC, u.d.i.a			ZAPS 1377 PA
POOBLAŠČENI ARHITEKT	JANEZ ZOBEC, u.d.i.a			ZAPS 1377 PA
SODELAVCI	DUNJA DIDIČ, u.d.i.a, TATJANA ŠIMENKO, u.d.i.a			
ŠTEVILKA PROJEKTA	ŠTEVILKA NAČRTA	DATUM	MERILO	ŠTEVILKA RISBE
080.6/2023-PZI	1/2-080.6/2023-PZI	marec 2024	1:25	S.4

MIZ-1 / MIZA

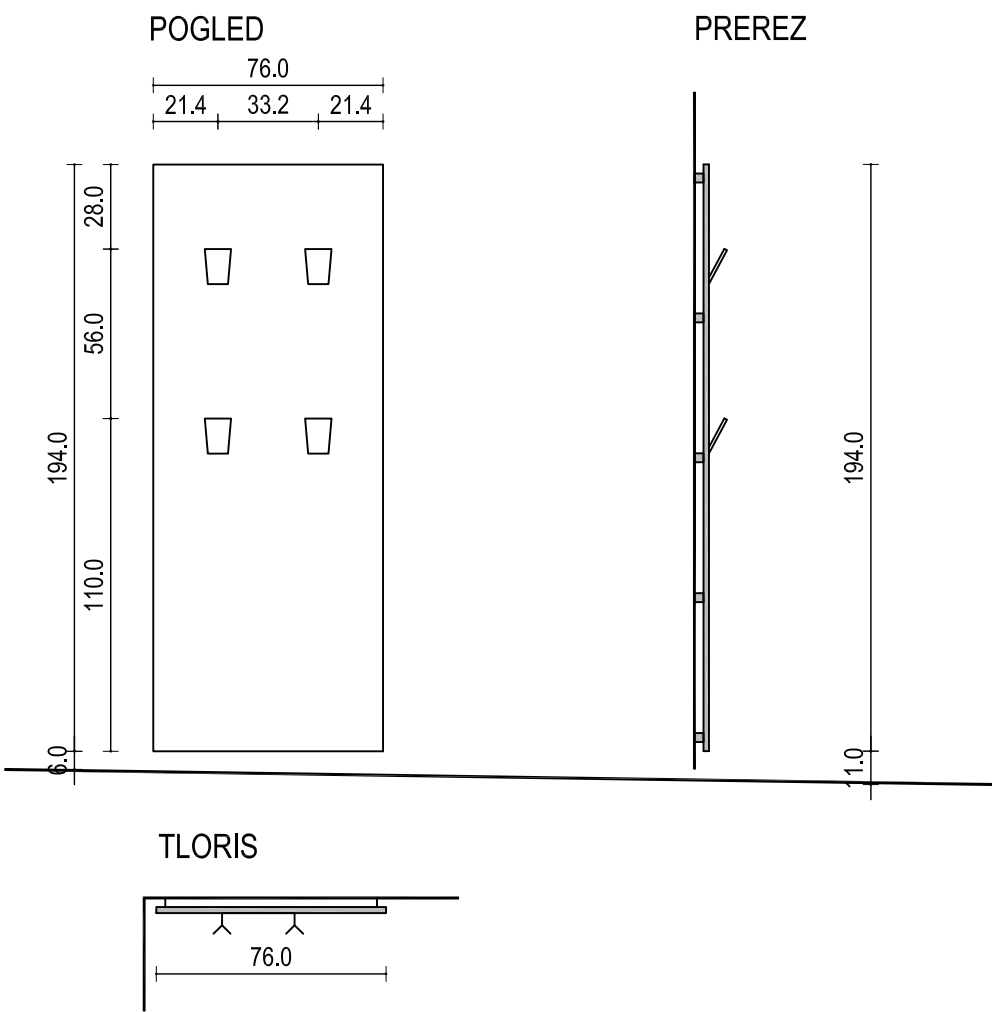

ObSt-1
STENSKA OBLOGA Z OBEŠALNIKI

Stenska obloga: iveral d=18 mm,
v enotni barvi po izboru projektanta,
ABS nalimek d=2 mm v barvi iverala.
Nevidno pritrdjevanje v podkonstrukcijo,
ki se privijači v betonsko
ali suhomontažno steno.
Obloga 6 cm od tal.
4x tipske obešalne kljukice,
kot npr. RUJZ DESIGN art.2028.

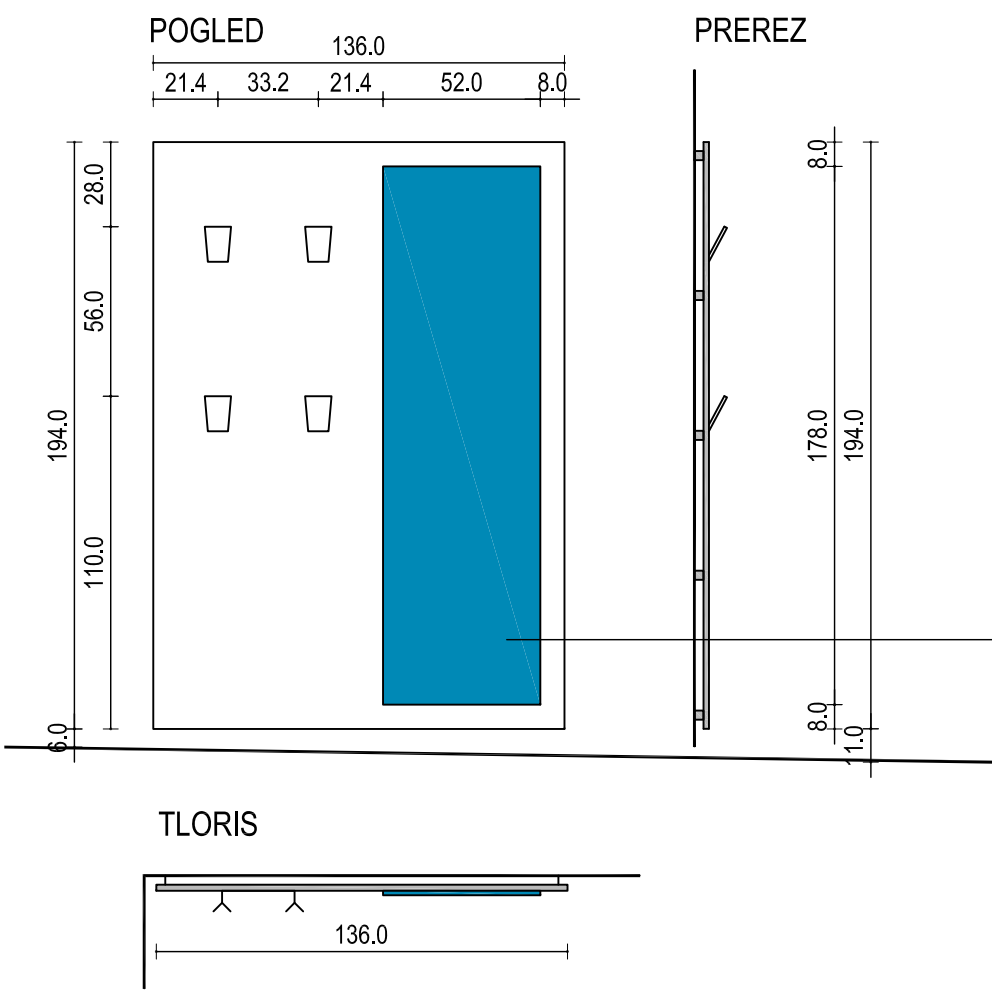

ObSt-2
STENSKA OBLOGA Z OBEŠALNIKI
IN OGLEDALOM

Stenska obloga: iveral d=18 mm,
v enotni barvi po izboru projektanta,
ABS nalimek d=2 mm v barvi iverala.
Nevidno pritrdjevanje v podkonstrukcijo,
ki se privijači v betonsko
ali suhomontažno steno.
Obloga 6 cm od tal.
4x tipske obešalne kljukice,
kot npr. RUJZ DESIGN art.2028.

Ogledalo 52/178 cm, deb 5 mm
brušen rob, lepljeno na stensko oblogo,
nevidno pritrdjevanje na steno

ObSt-2 ●

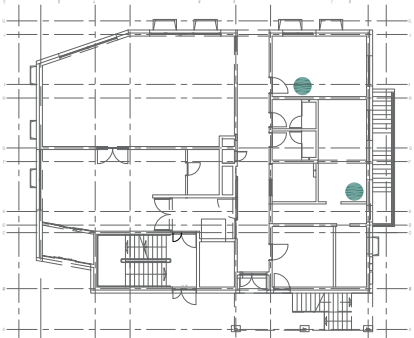

Pritličje

ObSt-1 ●

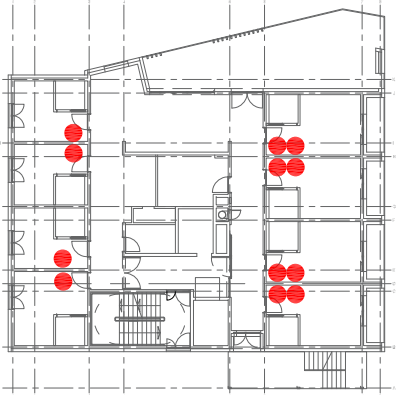

1.nadstropje

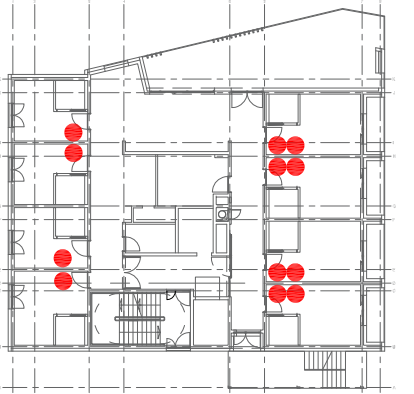

2.nadstropje

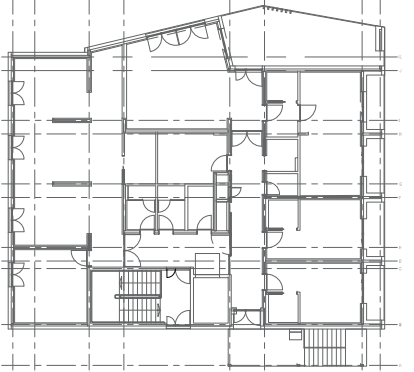

3.nadstropje

Dimenzije po shemi je potrebno preveriti na kraju samem in uskladiti z delavniškim načrom

ObSt-1

dim.76/h194 cm

ObSt-2

dim.136/h194 cm

ZE arhitekturni biro d.o.o.

Sajevec 6a, 1310 Ribnica

rompompom@amis.net

T/F 059 165 540

INVESTITOR	DSO Grosuplje, Ob Grosupeljščici 28, 1290 Grosuplje
NAZIV OBJEKTA	DSO Sodražica
VRSTA GRADNJE	novogradnja stanovanjske stavbe za posebne družbene skupine
LOKACIJA	Sodražica, parc. št.: 94/3, 94/4, 94/5, 3342/2, 3342/4, k.o. 1619-Sodražica
VRSTA PROJEKTA	PZI
VRSTA NAČRTA	1/2-NAČRT_OPREME



	IME , PRIMEK
VODJA PROJEKTIRANJA	JANEZ ZOBEC, u.d.i.a
POOBLAŠČENI ARHITEKT	JANEZ ZOBEC, u.d.i.a
SODELAVCI	DUNJA DIDIČ, u.d.i.a, TATJANA ŠIMENKO, u.d.i.a

ŠTEVILKA PROJEKTA	ŠTEVILKA NAČRTA	DATUM	MERILO	ŠTEVILKA RISBE
080.6/2023-PZI	1/2-080.6/2023-PZI	marec 2024	1:25	S.5

OBST-1 in OBST-2 / DVE STENSKI OBLOGI

POGLED

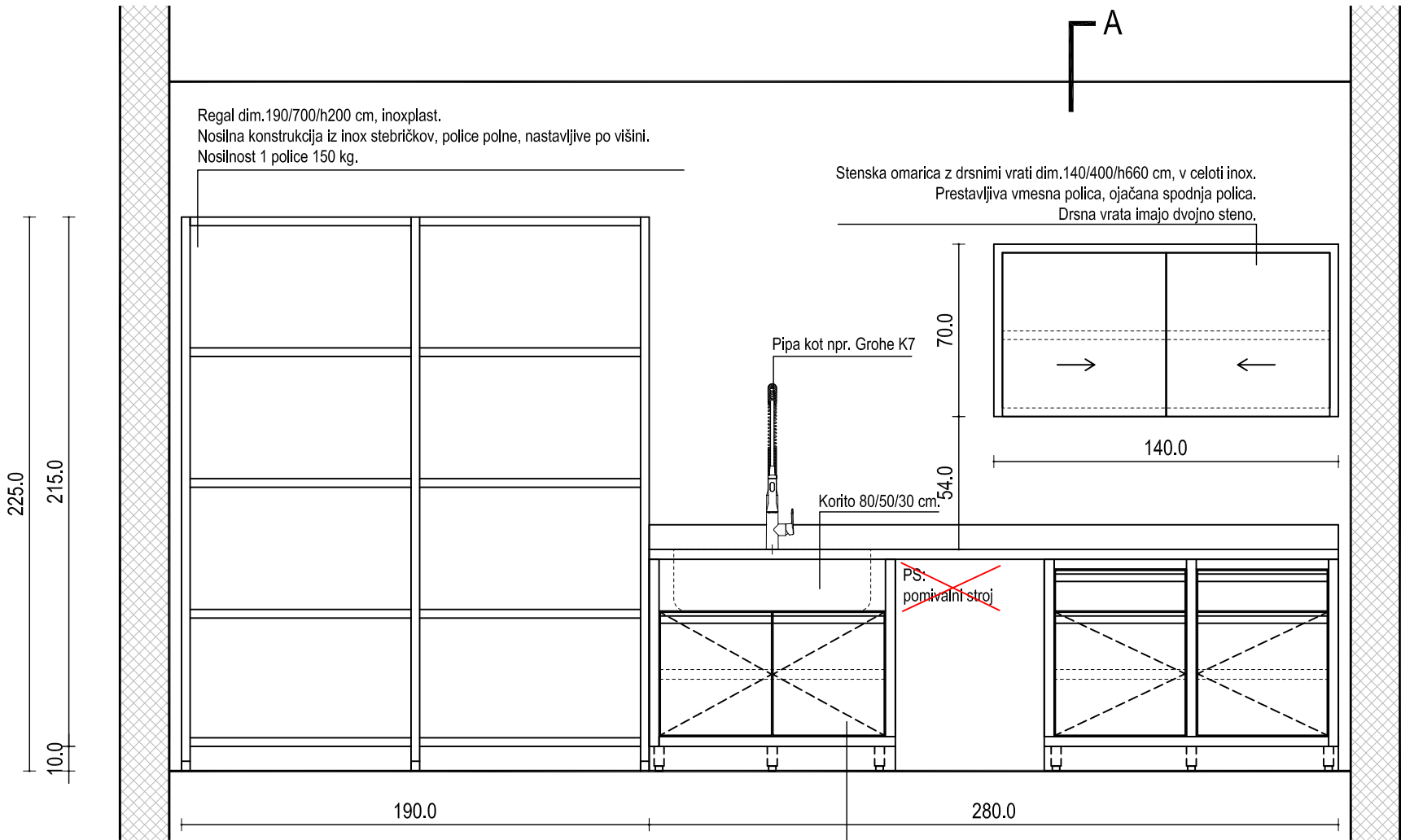

TLORIS

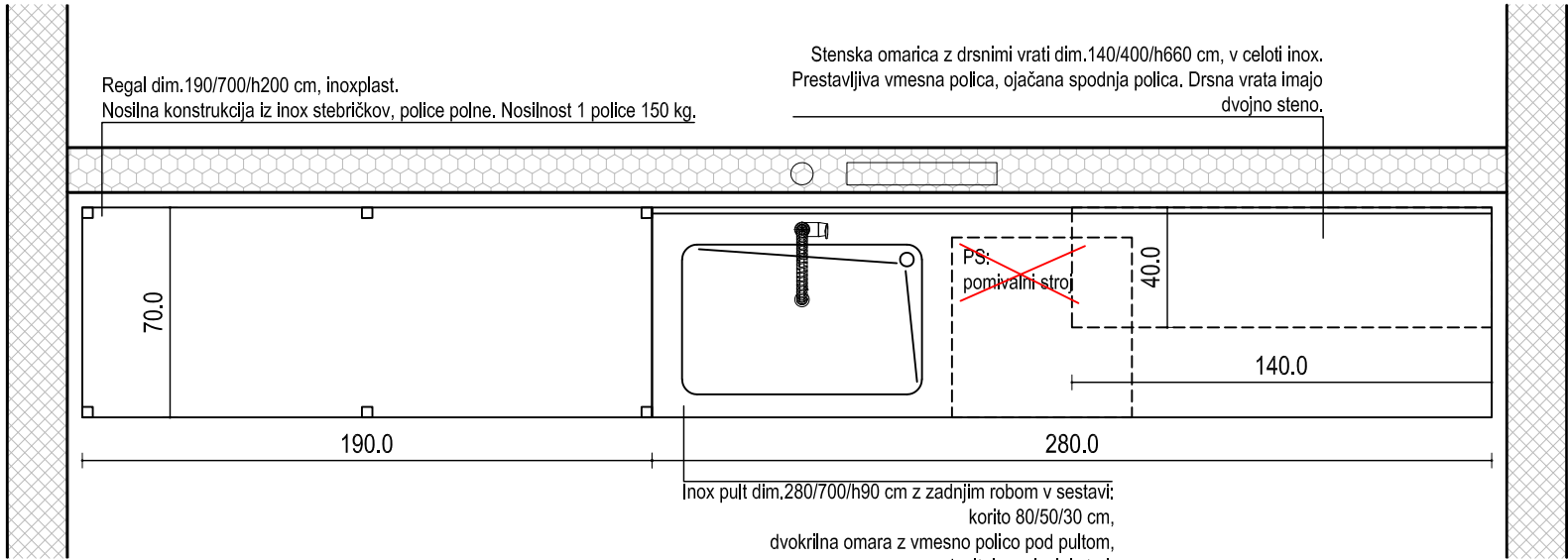

PREREZ

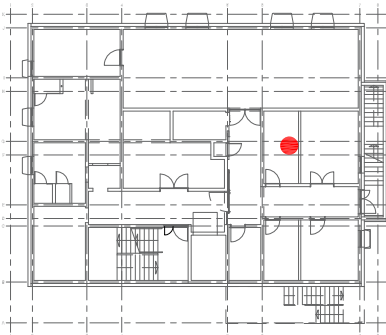
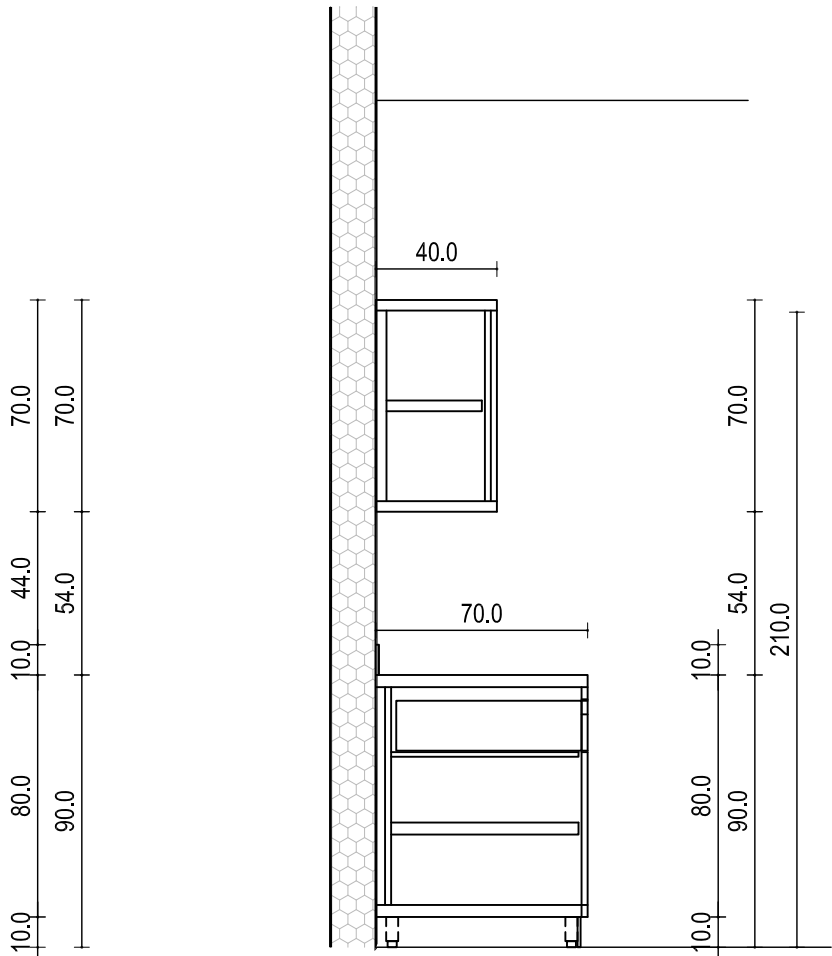

Klet

Dimenzije po shemi je potrebno preveriti in uskladiti z delavniškim načrom
Upoštevati vgradne dimenzije vseh v sestav vgrajenih naprav!

PU-3

inox pult dim.280/70/h90 cm z regalom dim.190/70/h200 in visečo omarico dim.140/40/h66 cm

ZE arhitekturni biro d.o.o.		Sajevec 6a, 1310 Ribnica		rompompom@amis.net		T/F 059 165 540	
INVESTITOR	DSO Grosuplje, Ob Grosupeljščici 28, 1290 Grosuplje						
NAZIV OBJEKTA	DSO Sodražica						
VRSTA GRADNJE	novogradnja stanovanjske stavbe za posebne družbene skupine						
LOKACIJA	Sodražica, parc. št.: 94/3, 94/4, 94/5, 3342/2, 3342/4, k.o. 1619-Sodražica						
VRSTA PROJEKTA	PZI						
VRSTA NAČRTA	1/2-NAČRT_OPREME						
IME , PRIMEK					ID. ŠT. ZAPS		
VODJA PROJEKTIRANJA	JANEZ ZOBEC, u.d.i.a					ZAPS 1377 PA	
POOBLAŠČENI ARHITEKT	JANEZ ZOBEC, u.d.i.a					ZAPS 1377 PA	
SODELAVCI	DUNJA DIDIČ, u.d.i.a, TATJANA ŠIMENKO, u.d.i.a						
ŠTEVILKA PROJEKTA	ŠTEVILKA NAČRTA	DATUM		MERILO		ŠTEVILKA RISBE	
080.6/2023-PZI	1/2-080.6/2023-PZI	marec 2024		1:25		S.8	

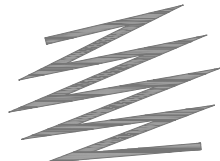

ZE d.o.o. ribnica



PU-3 / INOX PULT Z REGALOM

POGLED - NOTRI

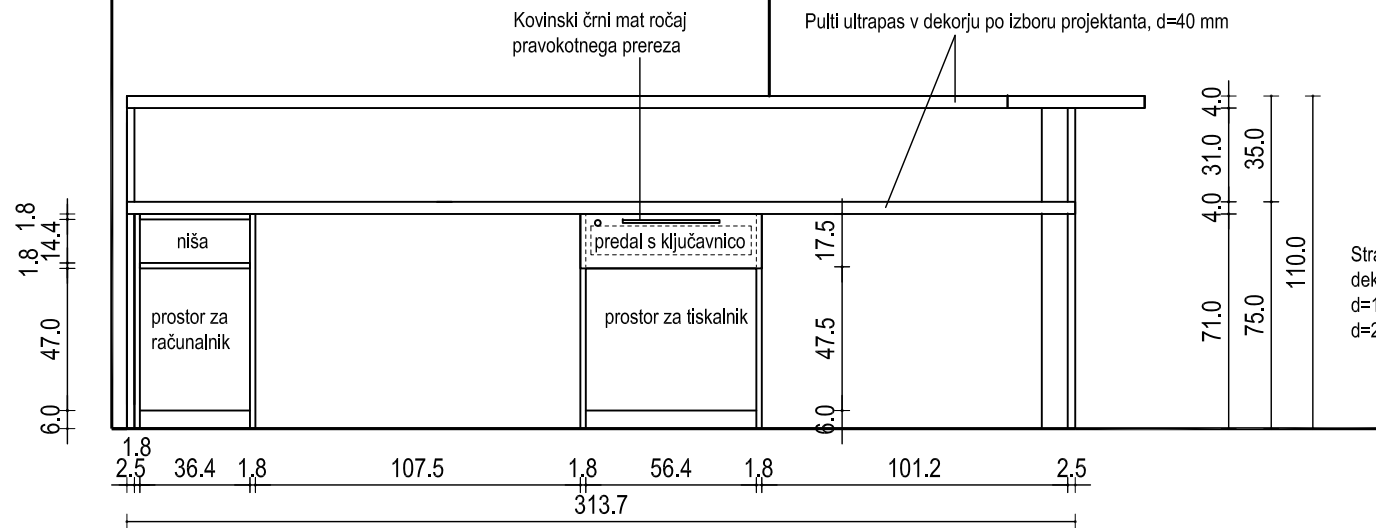

POGLED - ZUNAJ

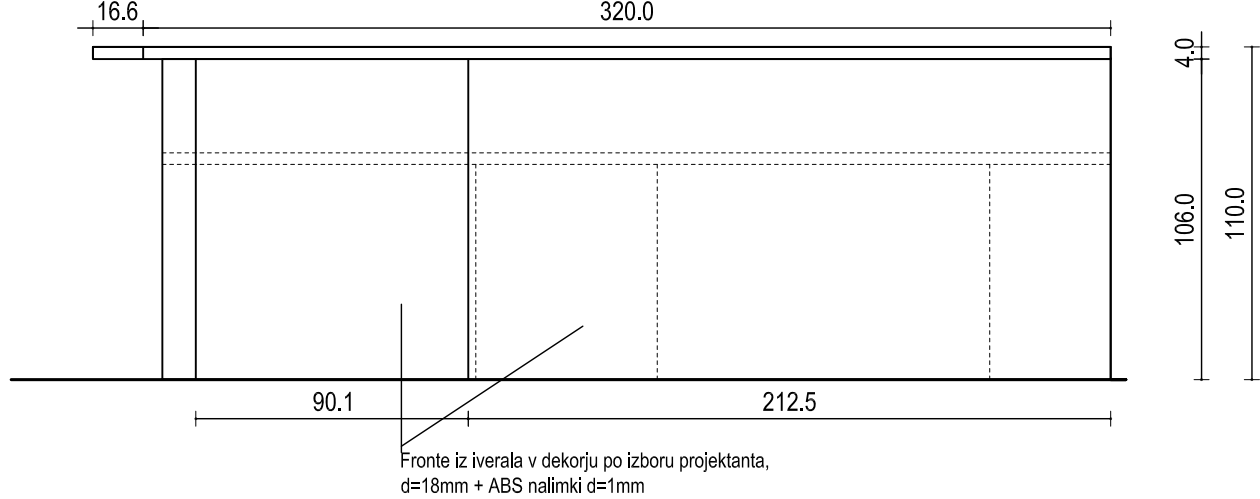

TLORIS

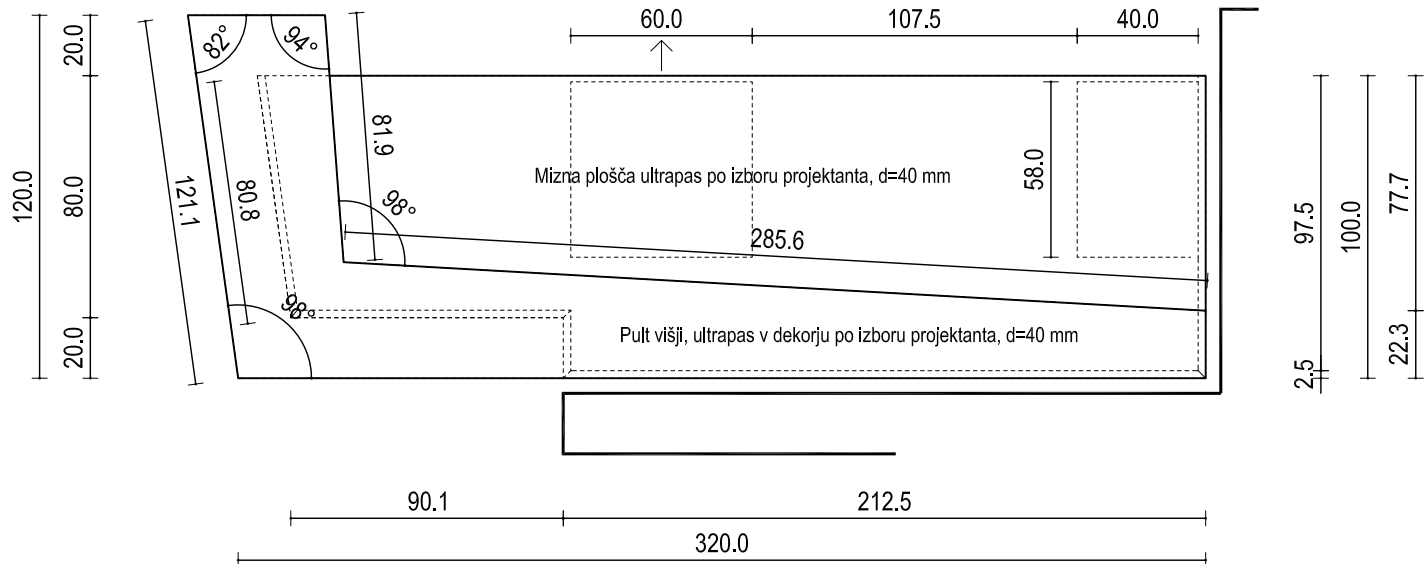
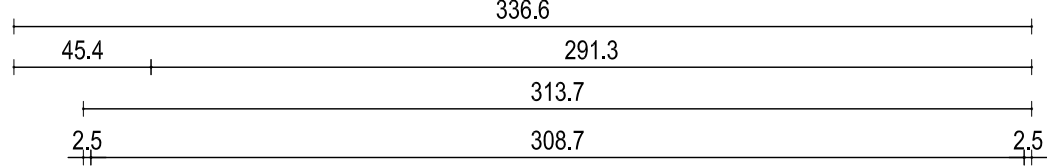

POGLED - STRANSKI

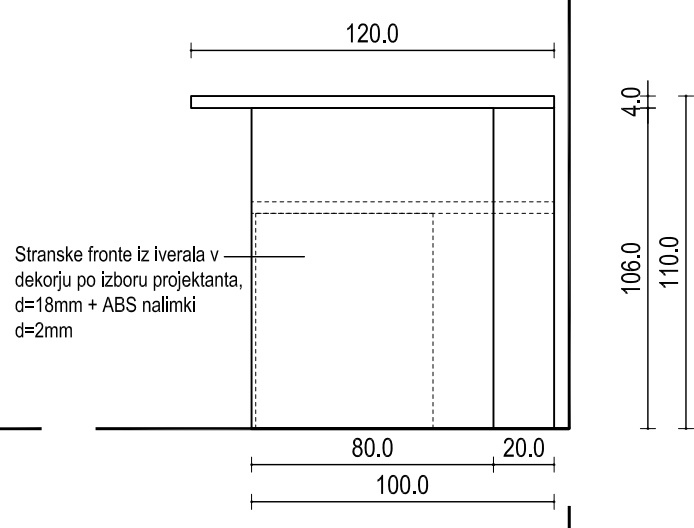

PREREZ

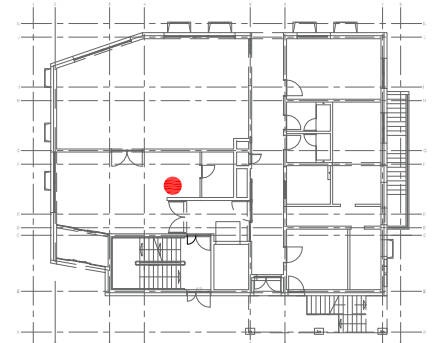
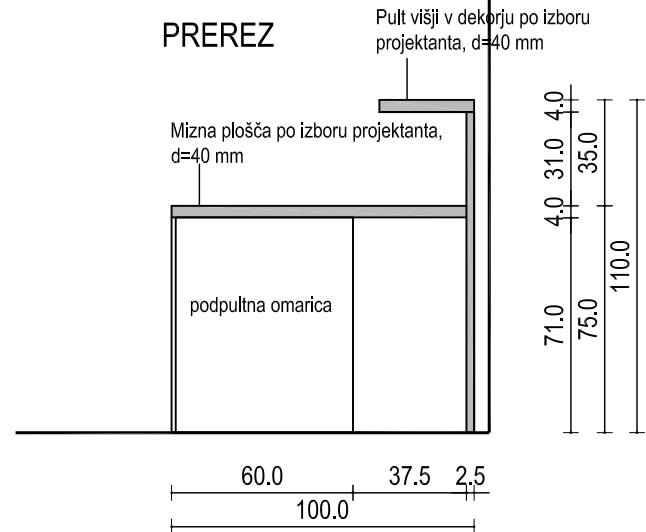

Pritličje

IZVEDBA OMARIC IVERAL deb.18 mm V DEKORJU PO IZBORI PROJEKTANTA, ABS nalimki deb.1 mm

Dimenzije po shemi je potrebno preveriti in uskladiti z delavniškim načrtom!

Upoštevati vgradne dimenzije vseh v sestav vgrajenih naprav!

PU-4

pult sprejemni dim.320-336.6/100-120/h75-110 cm

ZE arhitekturni biro d.o.o. Sajevec 6a, 1310 Ribnica rompom@amis.net T/F 059 165 540				
INVESTITOR	DSO Grosuplje, Ob Grosupeljščici 28, 1290 Grosuplje			
NAZIV OBJEKTA	DSO Sodražica			
VRSTA GRADNJE	novogradnja stanovanjske stavbe za posebne družbene skupine			
LOKACIJA	Sodražica, parc. št.: 94/3, 94/4, 94/5, 3342/2, 3342/4, k.o. 1619-Sodražica			
VRSTA PROJEKTA	PZI			
VRSTA NAČRTA	1/2-NAČRT_OPREME			
IME , PRIMEK			ID. ŠT. ZAPS	
VODJA PROJEKTIRANJA	JANEZ ZOBEC, u.d.i.a			ZAPS 1377 PA
POOBlašČENI ARHITEKT	JANEZ ZOBEC, u.d.i.a			ZAPS 1377 PA
SODELAVCI	DUNJA DIDIČ, u.d.i.a, TATJANA ŠIMENKO, u.d.i.a			
ŠTEVILKA PROJEKTA	ŠTEVILKA NAČRTA	DATUM	MERILO	ŠTEVILKA RISBE
080.6/2023-PZI	1/2-080.6/2023-PZI	marec 2024	1:25	S.9



PU-4 / PULT SPREJEM

POGLED

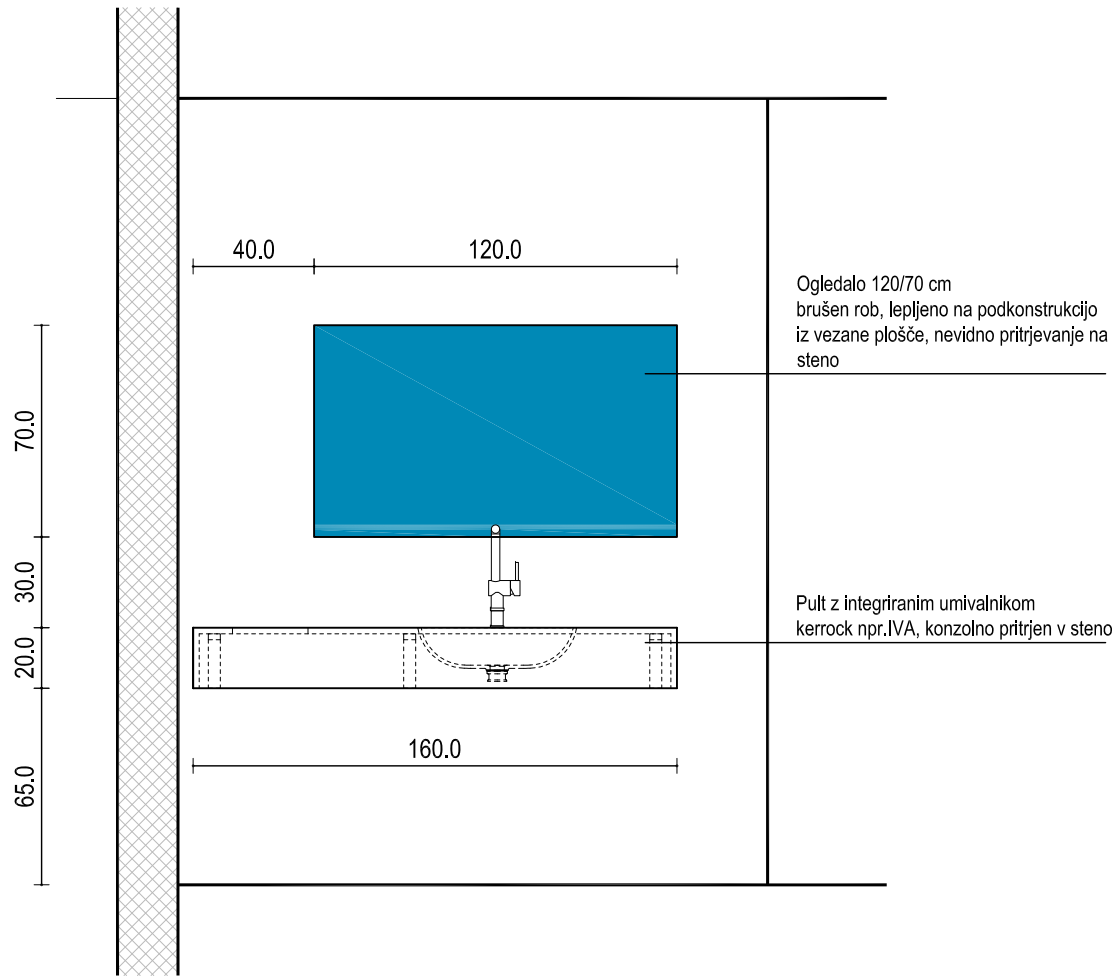

TLORIS

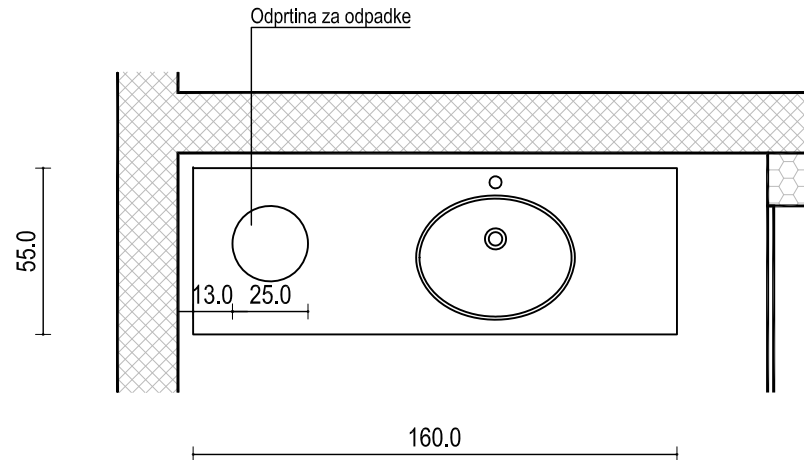

PREREZ

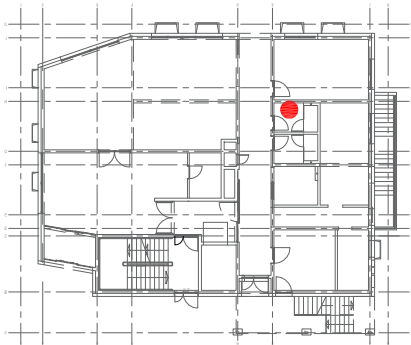
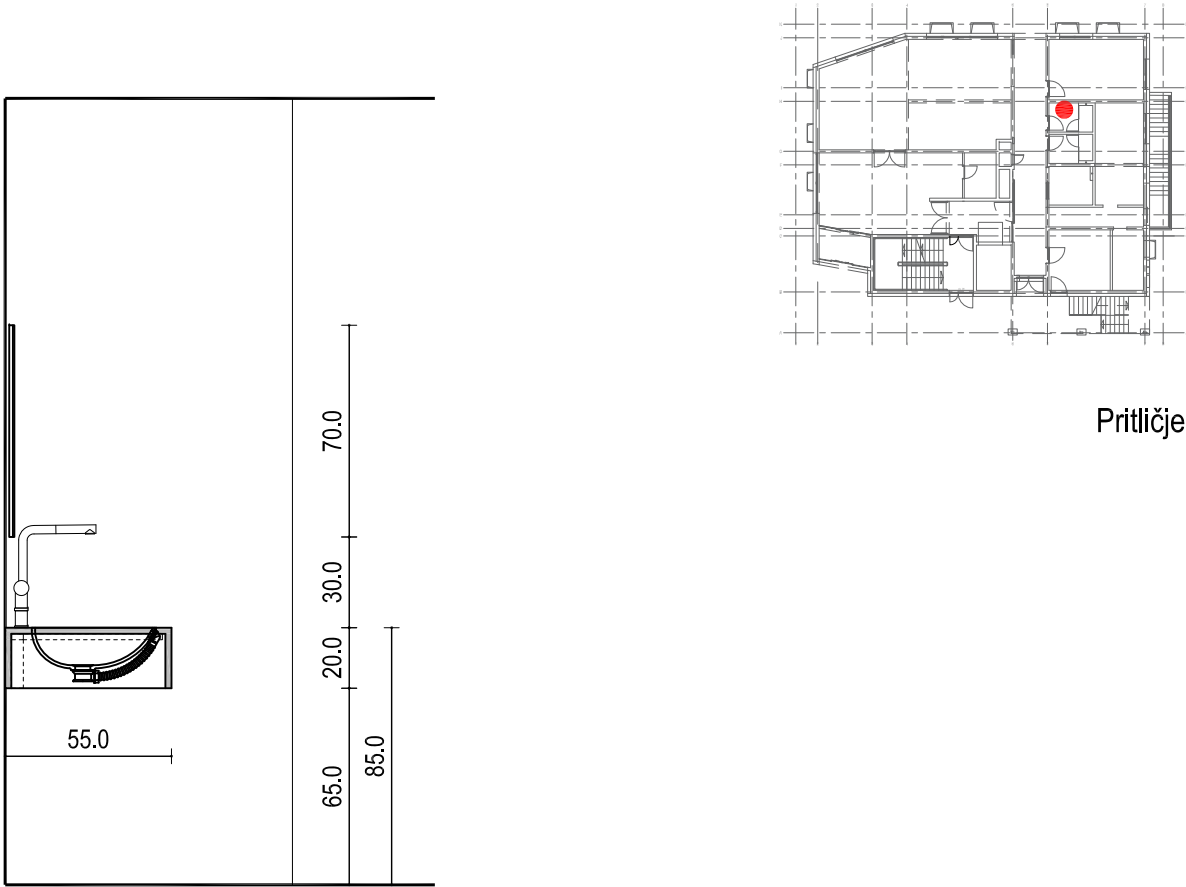

Pritličje

Element ima levo in desno izvedbo!
Dimenzije po shemi je potrebno preveriti na kraju samem in uskladiti z delavniškim načrtom

PU-5

pult z umivalnikom dim.160/55/h85 cm in ogledalom dim.120/70 cm

ZE arhitekturni biro d.o.o. Sajevec 6a, 1310 Ribnica rompomom@amis.net T/F 059 165 540				
INVESTITOR	DSO Grosuplje, Ob Grosupeljščici 28, 1290 Grosuplje			
NAZIV OBJEKTA	DSO Sodražica			
VRSTA GRADNJE	novogradnja stanovanjske stavbe za posebne družbene skupine			
LOKACIJA	Sodražica, parc. št.: 94/3, 94/4, 94/5, 3342/2, 3342/4, k.o. 1619-Sodražica			
VRSTA PROJEKTA	PZI			
VRSTA NAČRTA	1/2-NAČRT_OPREME			
IME , PRIMEK			ID. ŠT. ZAPS	
VODJA PROJEKTIRANJA	JANEZ ZOBEC, u.d.i.a			ZAPS 1377 PA
POOBLAŠČENI ARHITEKT	JANEZ ZOBEC, u.d.i.a			ZAPS 1377 PA
SODELAVCI	DUNJA DIDIČ, u.d.i.a, TATJANA ŠIMENKO, u.d.i.a			
ŠTEVILKA PROJEKTA	ŠTEVILKA NAČRTA	DATUM	MERILO	ŠTEVILKA RISBE
080.6/2023-PZI	1/2-080.6/2023-PZI	marec 2024	1:25	S.10



PU-5 / PULT Z UMIVALNIKOM

POGLED

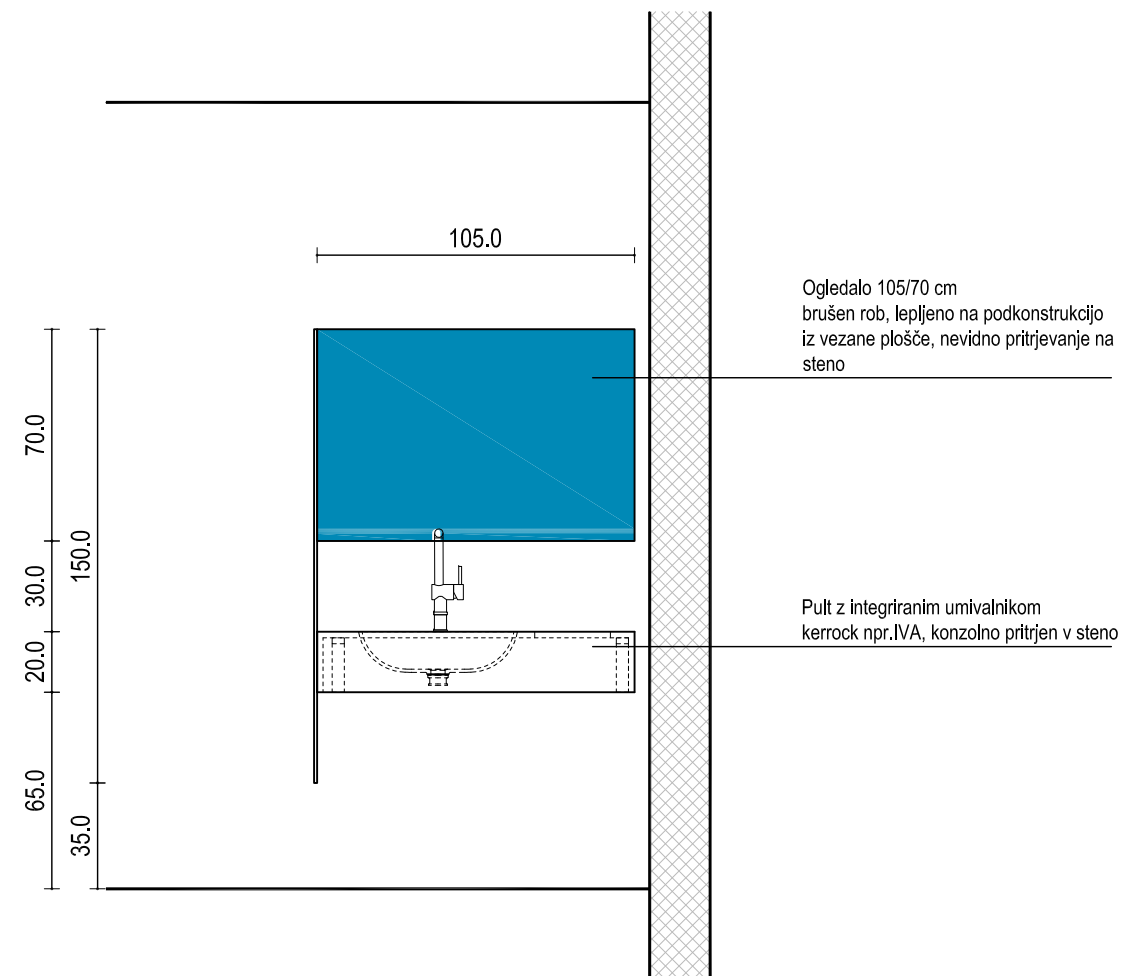

PREREZ

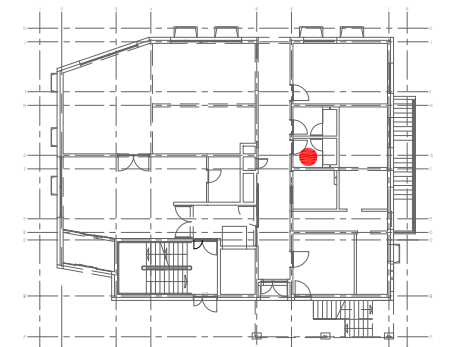
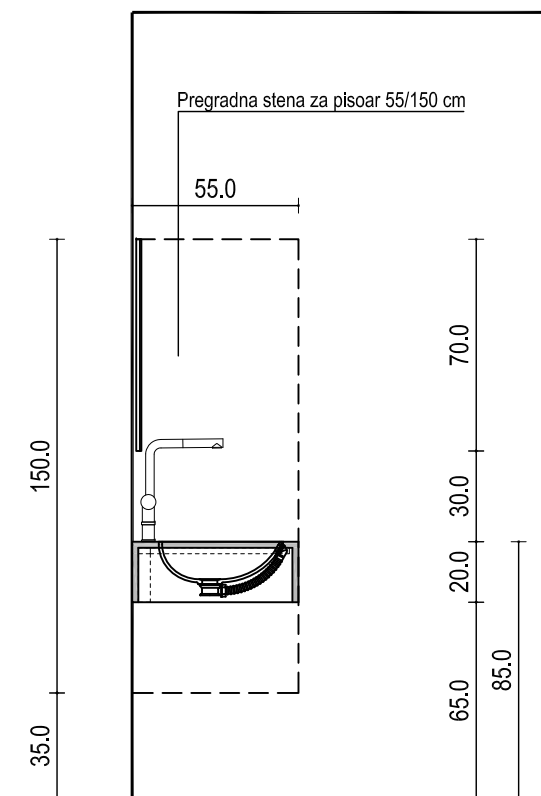

Pritličje

Element ima levo in desno izvedbo!

Dimenzije po shemi je potrebno preveriti na kraju samem in uskladiti z delavniškim načrtom

PU-6

pult z umivalnikom dim.105/55/h85 cm in ogledalom dim.105/70 cm + pregradna stena za pisoar

TLORIS

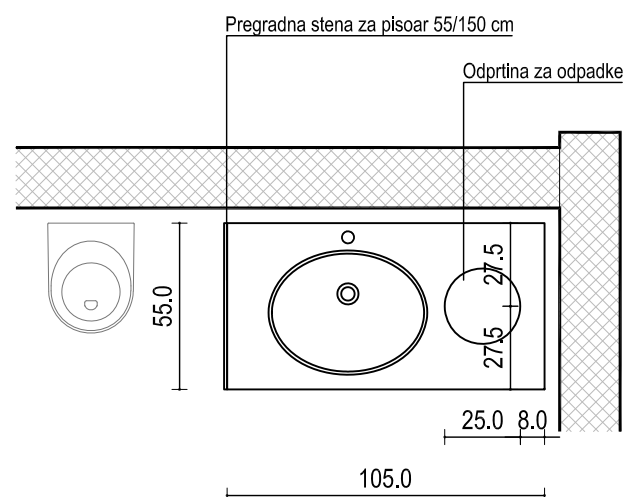

ZE arhitekturni biro d.o.o.		Sajevec 6a, 1310 Ribnica		rompompom@amis.net		T/F 059 165 540	
INVESTITOR	DSO Grosuplje, Ob Grosupeljščici 28, 1290 Grosuplje						
NAZIV OBJEKTA	DSO Sodražica						
VRSTA GRADNJE	novogradnja stanovanjske stavbe za posebne družbene skupine						
LOKACIJA	Sodražica, parc. št.: 94/3, 94/4, 94/5, 3342/2, 3342/4, k.o. 1619-Sodražica						
VRSTA PROJEKTA	PZI						
VRSTA NAČRTA	1/2-NAČRT_OPREME						
IME , PRIIMEK						ID. ŠT. ZAPS	
VODJA PROJEKTIRANJA	JANEZ ZOBEC, u.d.i.a					ZAPS 1377 PA	
POOBLAŠČENI ARHITEKT	JANEZ ZOBEC, u.d.i.a					ZAPS 1377 PA	
SODELAVCI	DUNJA DIDIČ, u.d.i.a, TATJANA ŠIMENKO, u.d.i.a						
ŠTEVILKA PROJEKTA	ŠTEVILKA NAČRTA	DATUM		MERILO		ŠTEVILKA RISBE	
080.6/2023-PZI	1/2-080.6/2023-PZI	marec 2024		1:25		S.11	

PU-6 / PULT Z UMIVALNIKOM

POGLED - ZUNAJ

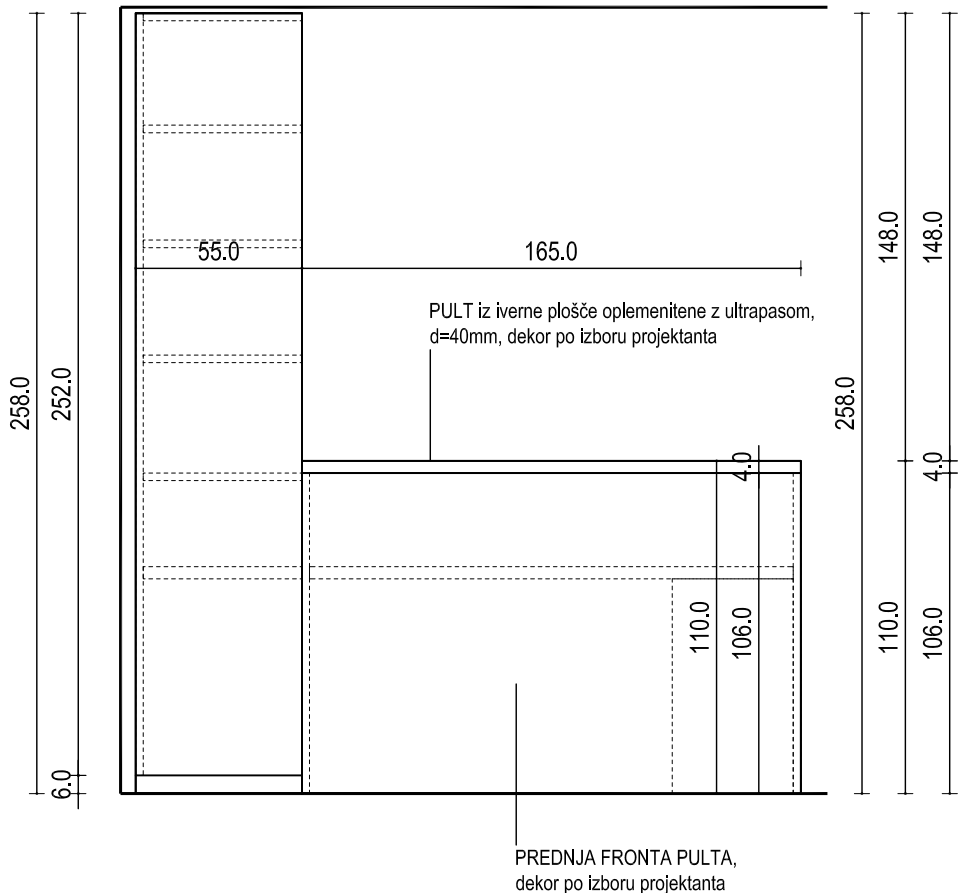

TLORIS

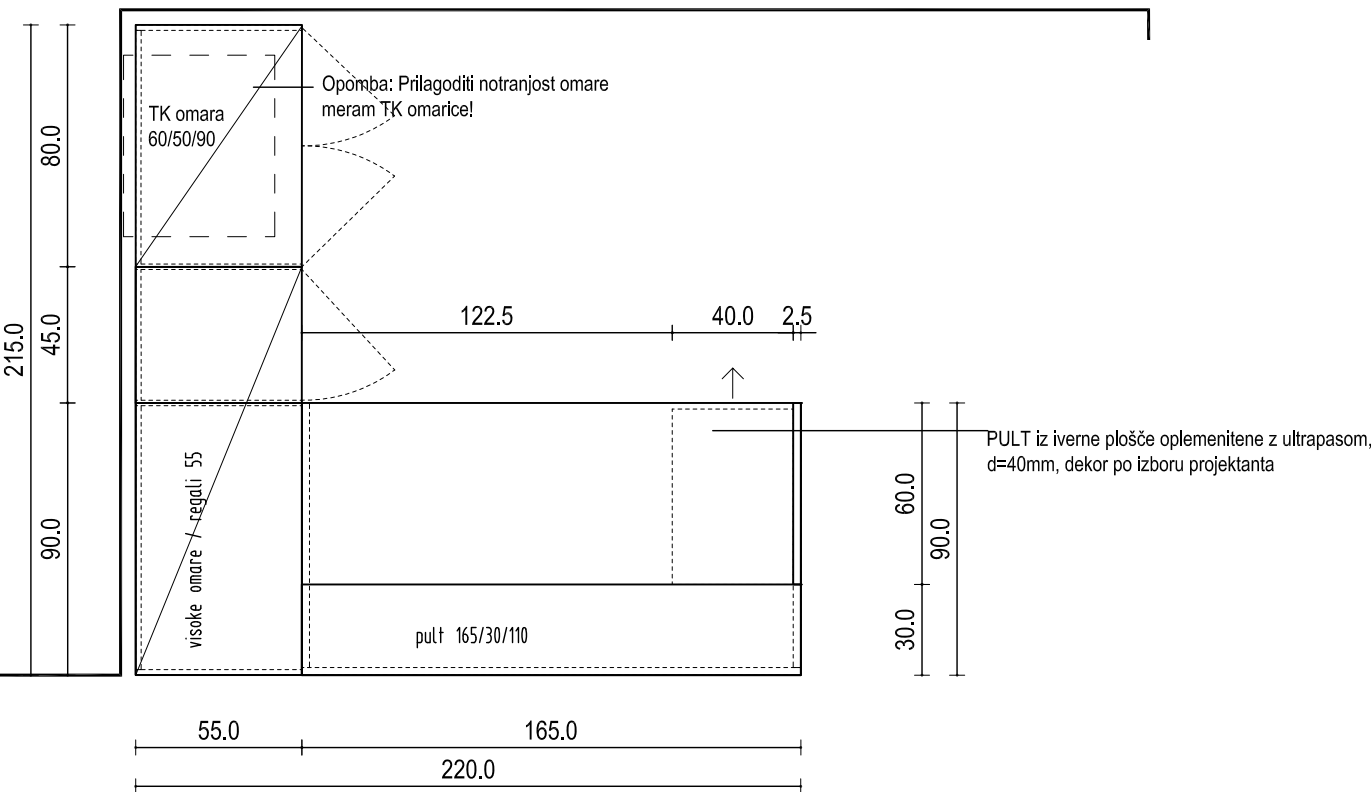

PREREZ

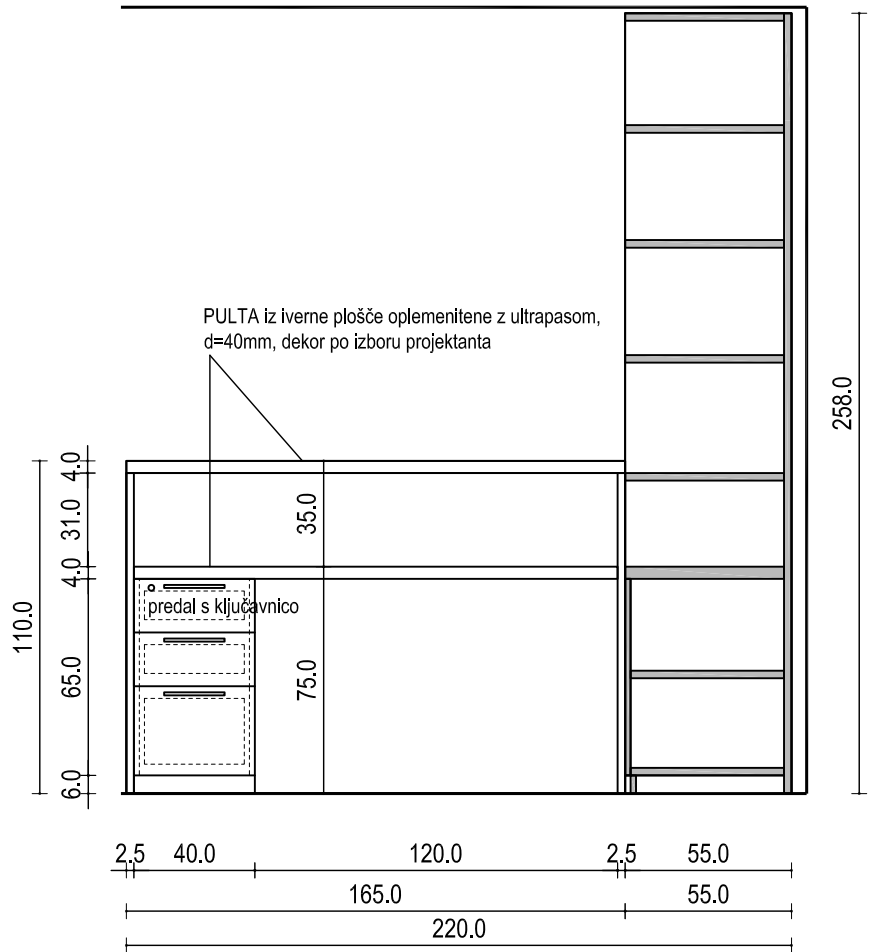

POGLED - STRANSKI

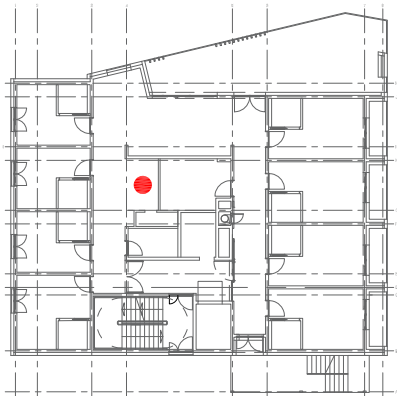
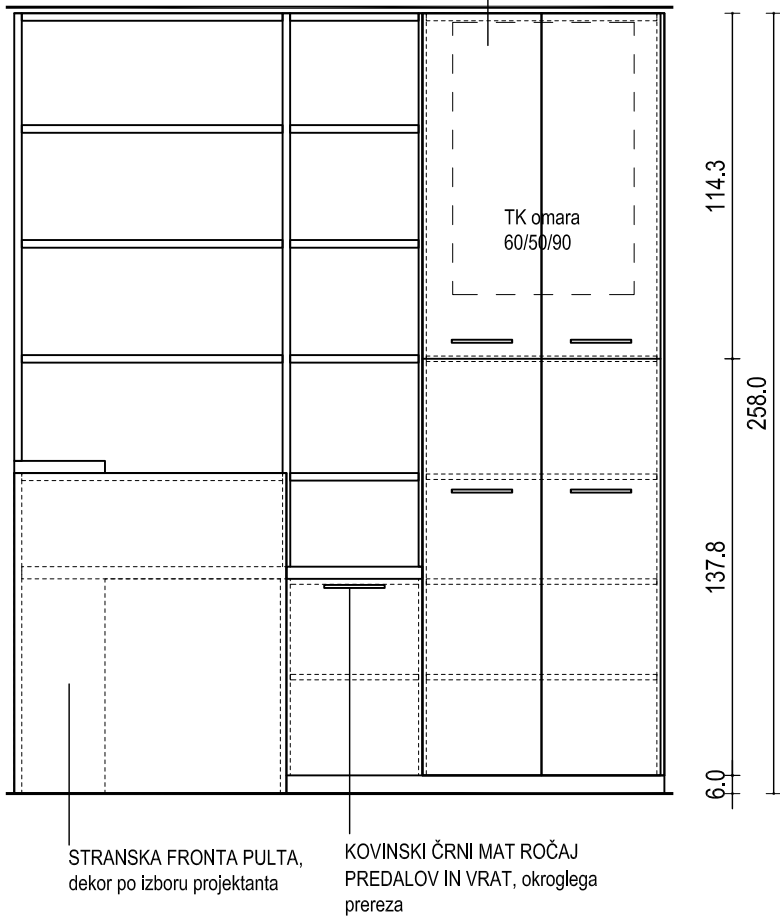

1.nadstropje

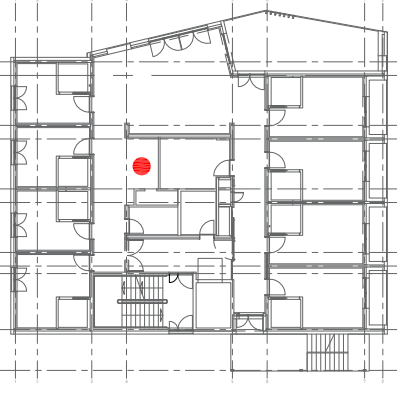

2.nadstropje

IZVEDBA OMARIC IVERAL deb.18 mm V DEKORJU PO IZBORU PROJEKTANTA, ABS nalimki deb.1 mm

Dimenzije po shemi je potrebno preveriti in uskladiti z delavniškim načrom
Upoštevati vgradne dimenzije vseh v sestav vgrajenih naprav!

PU-7

pult za osebje z omarami dim.220/215/h75-110-258 cm

ZE arhitekturni biro d.o.o.

Sajevec 6a, 1310 Ribnica

rompompom@amis.net

T/F 059 165 540

INVESTITOR	DSO Grosuplje, Ob Grosupeljščici 28, 1290 Grosuplje
NAZIV OBJEKTA	DSO Sodražica
VRSTA GRADNJE	novogradnja stanovanjske stavbe za posebne družbene skupine
LOKACIJA	Sodražica, parc. št.: 94/3, 94/4, 94/5, 3342/2, 3342/4, k.o. 1619-Sodražica
VRSTA PROJEKTA	PZI
VRSTA NAČRTA	1/2-NAČRT_OPREME

IME , PRIMEK	JANEZ ZOBEC, u.d.i.a
VODJA PROJEKTIRANJA	JANEZ ZOBEC, u.d.i.a
POOBlašČeni arhitekt	DUNJA DIDIČ, u.d.i.a, TATJANA ŠIMENKO, u.d.i.a

ŠTEVILKA PROJEKTA	ŠTEVILKA NAČRTA	DATUM	MERILO	ŠTEVILKA RISBE
080.6/2023-PZI	1/2-080.6/2023-PZI	marec 2024	1:25	S.12



PU-7 / PULT ZA OSEBJE Z OMARAMI

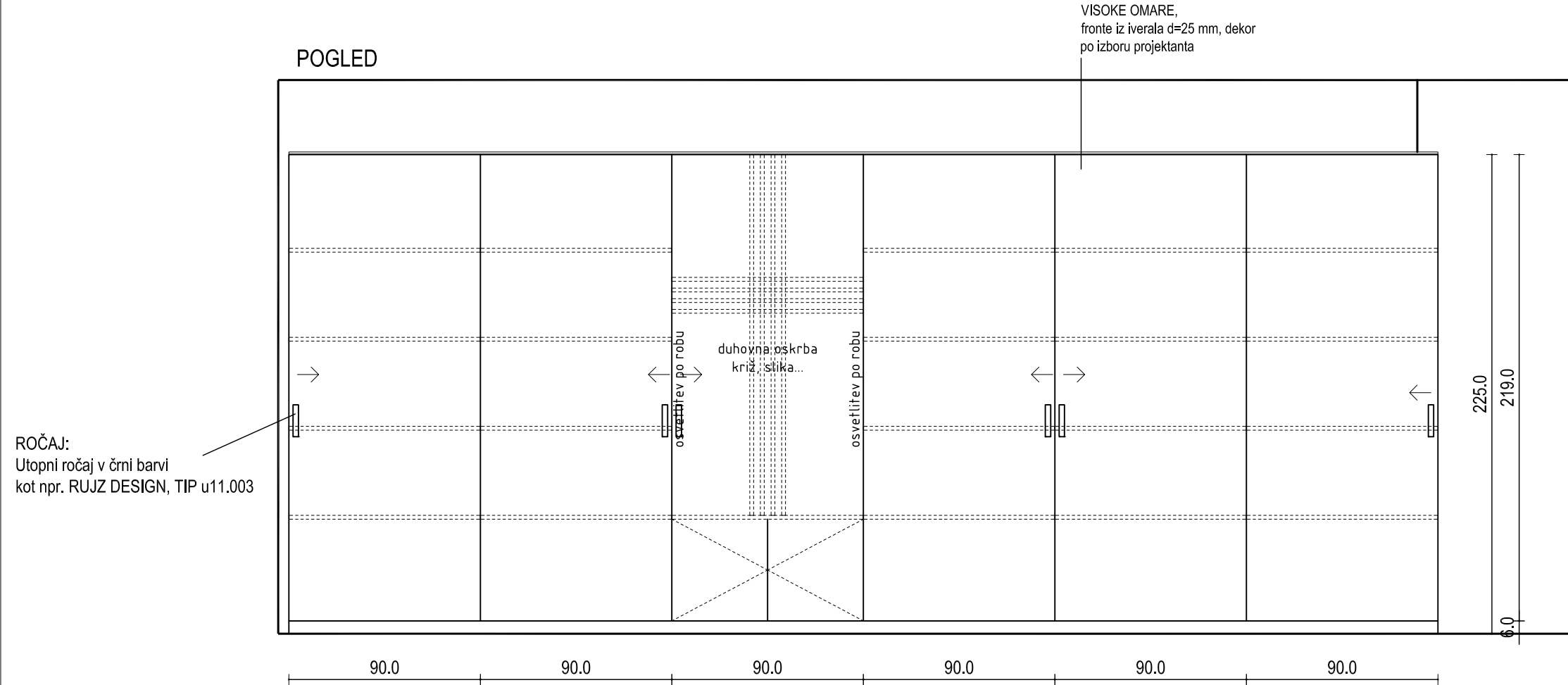

PREREZ

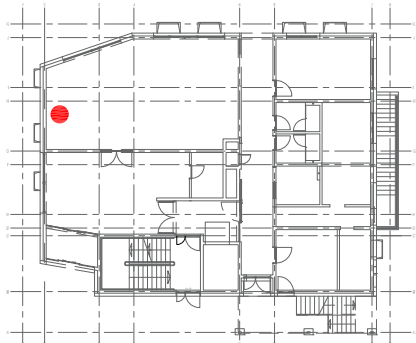
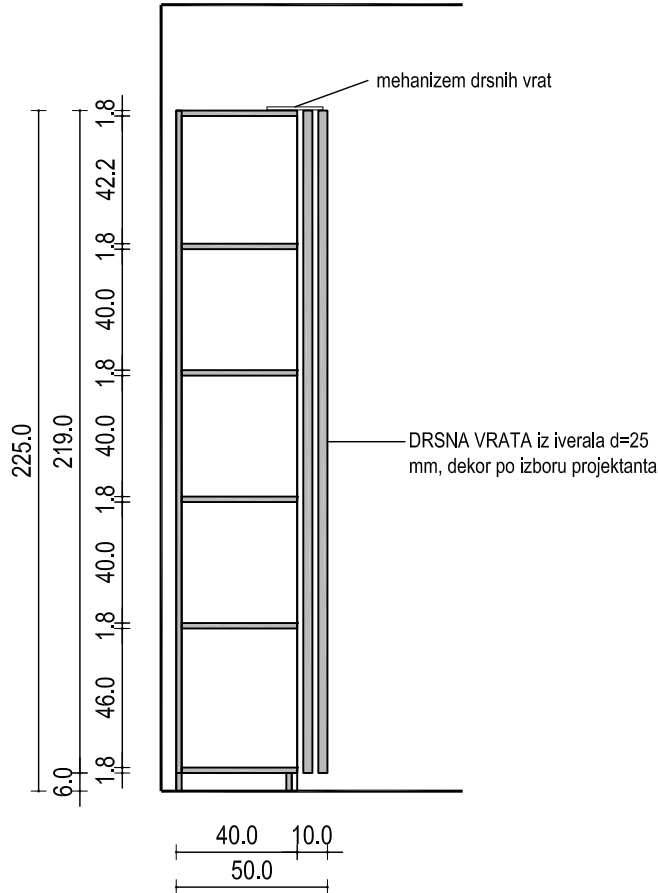

Pritličje

TLORIS

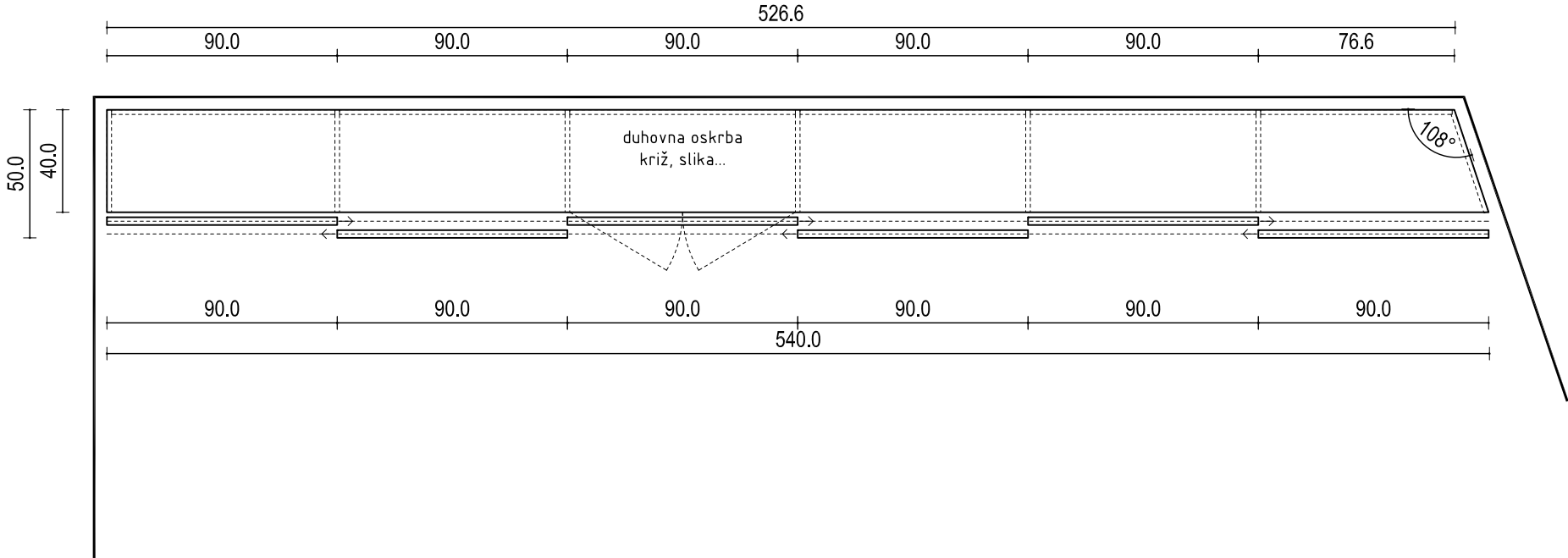

IZVEDBA OMARIC IVERAL deb.18 mm V DEKORJU PO IZBORU PROJEKTANTA, ABS nalimki deb.1 mm

Dimenzije po shemi je potrebno preveriti in uskladiti z delavniškim načrom
Upoštevati vgradne dimenzije vseh v sestav vgrajenih naprav!

OM-1

sklop vgradnih omar z drsnimi vrati dim.526,6-540/50/h225 cm

ZE arhitekturni biro d.o.o.		Sajevec 6a, 1310 Ribnica	rompompom@amis.net	T/F 059 165 540
INVESTITOR	DSO Grosuplje, Ob Grosupeljščici 28, 1290 Grosuplje			
NAZIV OBJEKTA	DSO Sodražica			
VRSTA GRADNJE	novogradnja stanovanjske stavbe za posebne družbene skupine			
LOKACIJA	Sodražica, parc. št.: 94/3, 94/4, 94/5, 3342/2, 3342/4, k.o. 1619-Sodražica			
VRSTA PROJEKTA	PZI			
VRSTA NAČRTA	1/2-NAČRT_OPREME			
IME , PRIMEK			ID. ŠT. ZAPS	
VODJA PROJEKTIRANJA	JANEZ ZOBEC, u.d.i.a			ZAPS 1377 PA
POOBLAŠČENI ARHITEKT	JANEZ ZOBEC, u.d.i.a			ZAPS 1377 PA
SODELAVCI	DUNJA DIDIČ, u.d.i.a, TATJANA ŠIMENKO, u.d.i.a			
ŠTEVILKA PROJEKTA	ŠTEVILKA NAČRTA	DATUM	MERILO	ŠTEVILKA RISBE
080.6/2023-PZI	1/2-080.6/2023-PZI	marec 2024	1:25	S.14



OM-1 / SKLOP VGRADNIH OMAR Z DRSNIMI VRATI

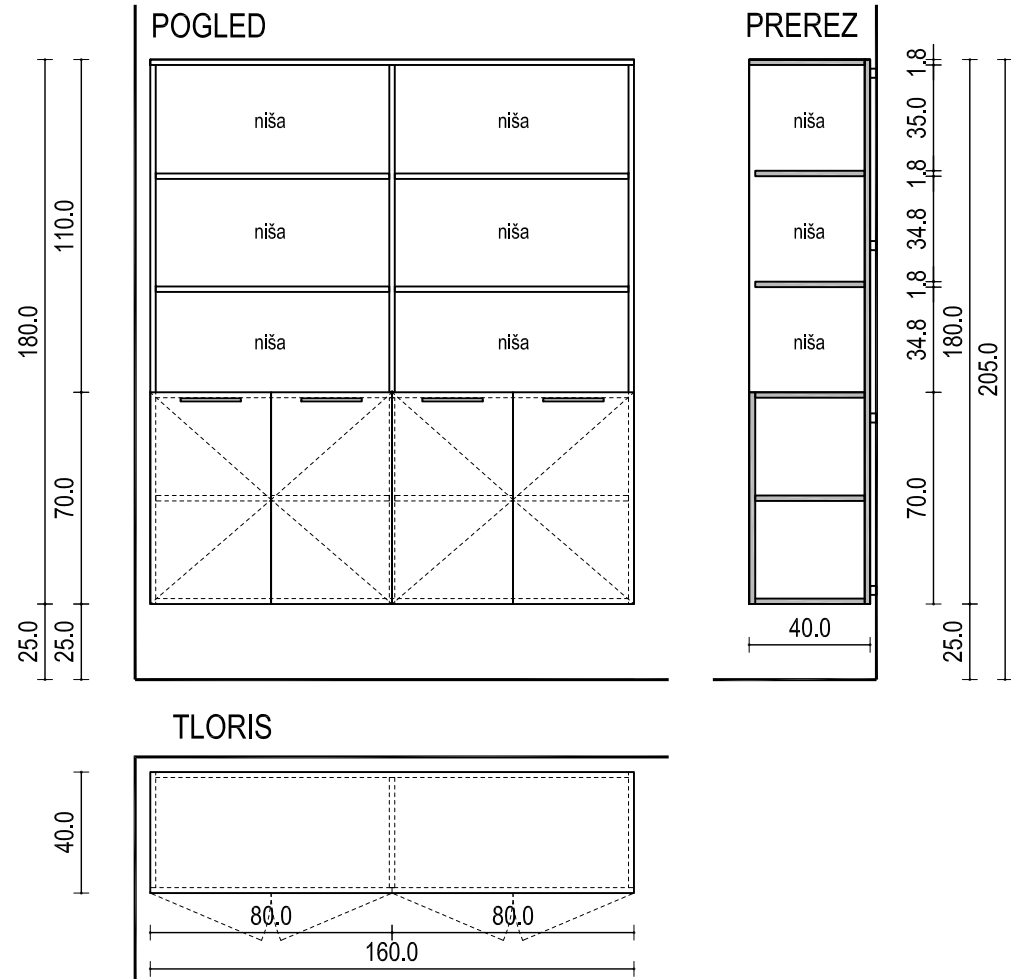

VISOKA OMARA OM-10

IZVEDBA:
kompakt plošče s črno sredico deb.12 mm,
v enotni barvi po izboru projektanta,
prijetno konzolno na steno,
spodnje omarice z vrati,
ključavnice za zaklepanje

ROČAJ:
Alu, okroglega prereza Ø13 mm,
obojestransko zaobljen, dolžina 20 cm,
kot npr. RUJZ DESIGN, TIP 341.13

OM-10 ●
OM-11 ●

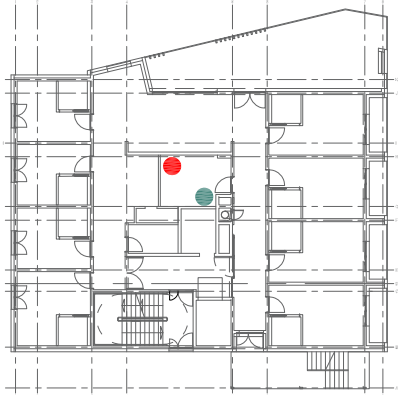

1.nadstropje

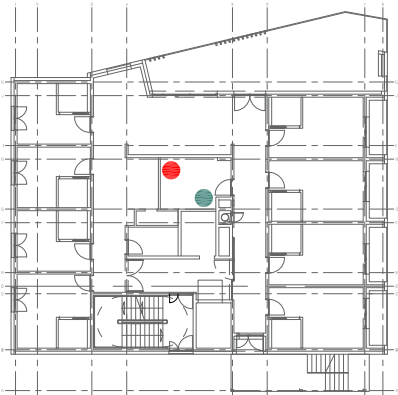

2.nadstropje

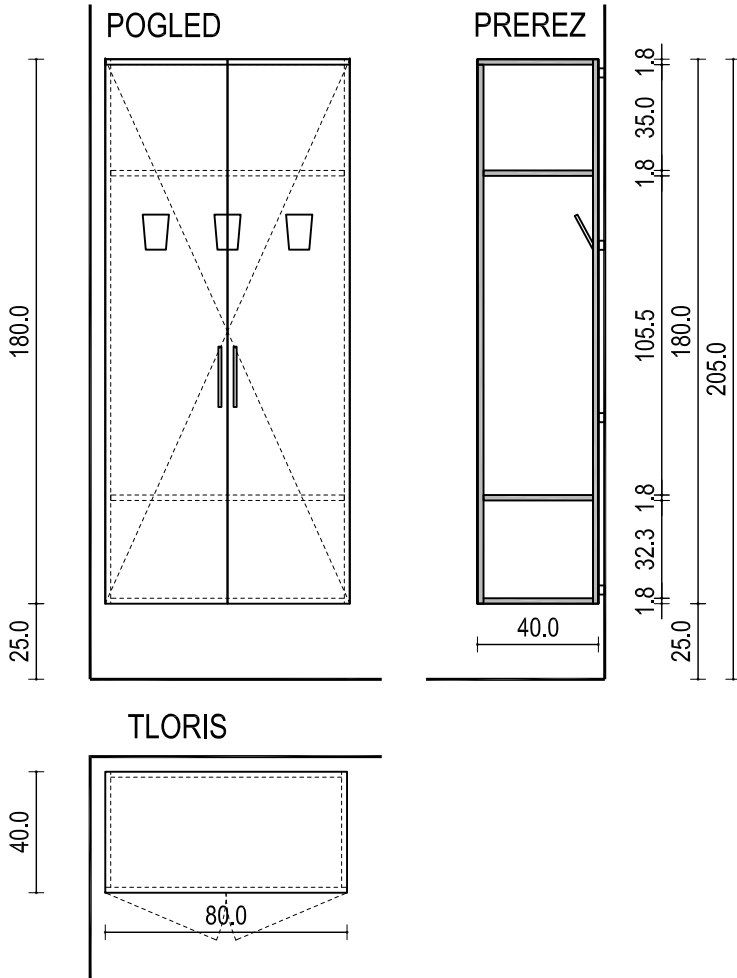
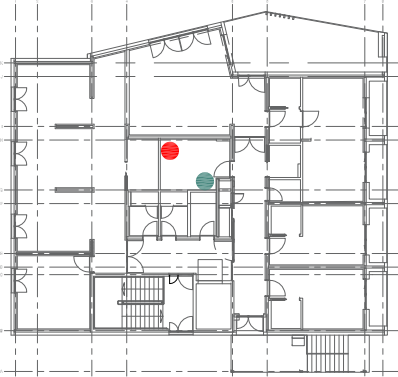

VISOKA OMARA OM-11

IZVEDBA:
kompakt plošče s črno sredico deb.12 mm,
v enotni barvi po izboru projektanta,
privijačeno na betonsko ali shomontažno steno

KLJUKICE:
3x tipske obešalne kljukice,
kot npr. RUJZ DESIGN art.2028.

ROČAJ:
Alu, okroglega prereza Ø13 mm,
obojestransko zaobljen, dolžina 20 cm,
kot npr. RUJZ DESIGN, TIP 341.13

Dimenzije po shemi je potrebno preveriti in uskladiti z delavniškim načrom!

OM-10 omara iz kompakta dim.160/40/h180 cm
OM-11 omara iz kompakta dim.80/40/h180 cm

ZE arhitekturni biro d.o.o.		Sajevec 6a, 1310 Ribnica	rompompom@amis.net	T/F 059 165 540
INVESTITOR	DSO Grosuplje, Ob Grosupeljščici 28, 1290 Grosuplje			
NAZIV OBJEKTA	DSO Sodražica			
VRSTA GRADNJE	novogradnja stanovanjske stavbe za posebne družbene skupine			
LOKACIJA	Sodražica, parc. št.: 94/3, 94/4, 94/5, 3342/2, 3342/4, k.o. 1619-Sodražica			
VRSTA PROJEKTA	PZI			
VRSTA NAČRTA	1/2-NAČRT__OPREME			
	IME , PRIIMEK		ID. ŠT. ZAPS	
VODJA PROJEKTIRANJA	JANEZ ZOBEC, u.d.i.a		ZAPS 1377 PA	
POOBLAŠČENI ARHITEKT	JANEZ ZOBEC, u.d.i.a		ZAPS 1377 PA	
SODELAVCI	DUNJA DIDIČ, u.d.i.a, TATJANA ŠIMENKO, u.d.i.a			
ŠTEVILKA PROJEKTA	ŠTEVILKA NAČRTA	DATUM	MERILO	ŠTEVILKA RISBE
080.6/2023-PZI	1/2-080.6/2023-PZI	marec 2024	1:25	S.15



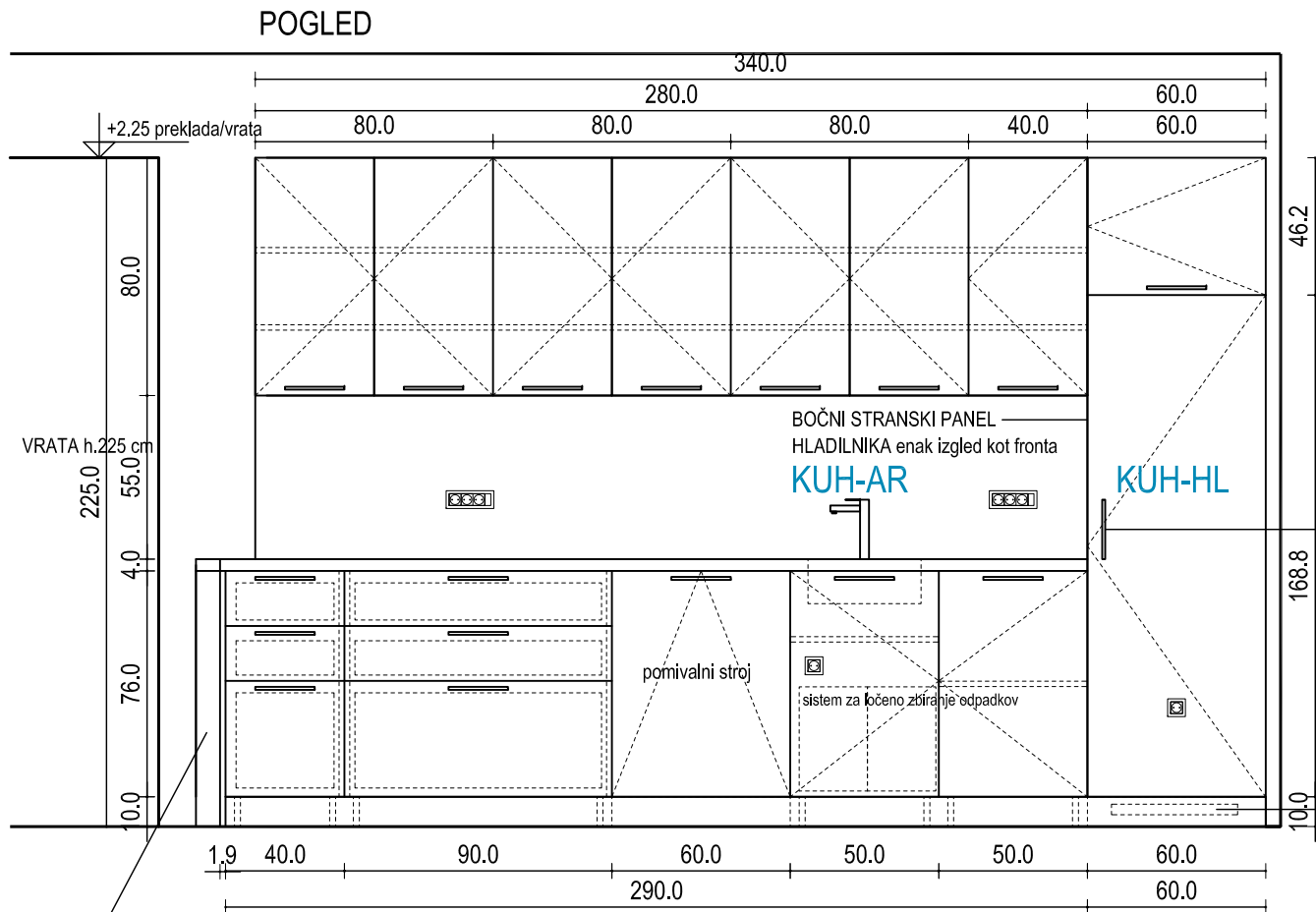

ZAKLJUČNA LESENA STRANICA
višine 86 cm, v isti obdelavi kot
fronte

TLORIS - viseče omarice

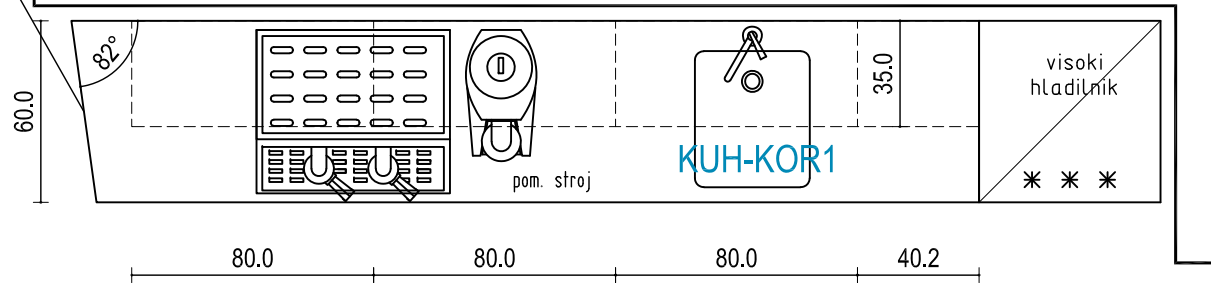

TLORIS - nizke in visoke omare

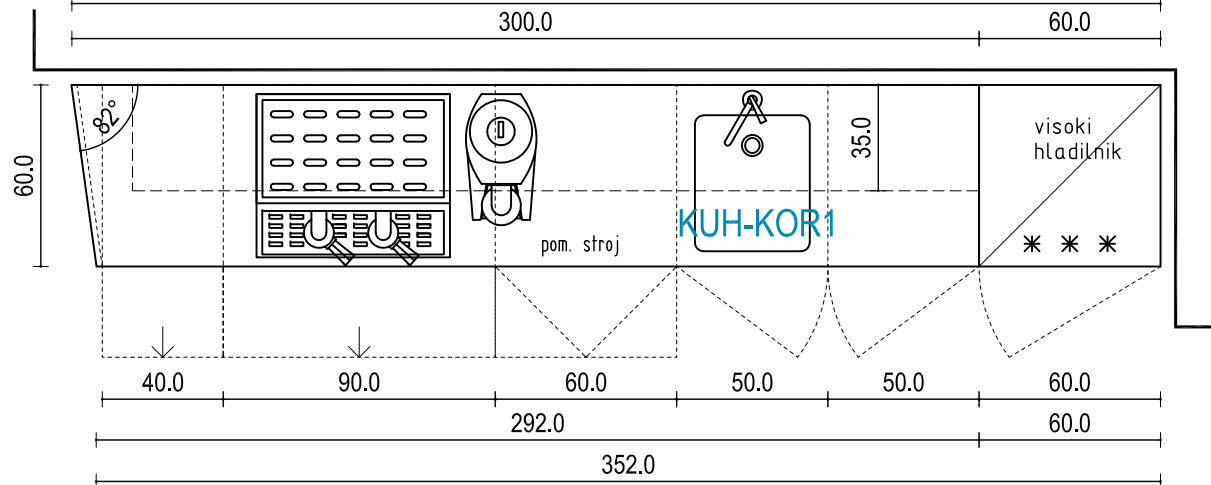

PREREZ

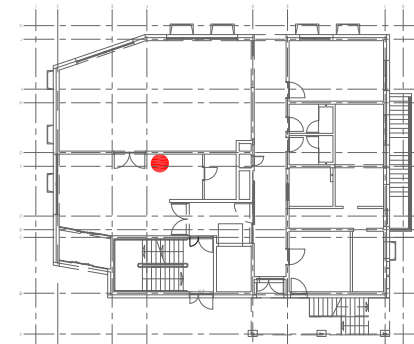
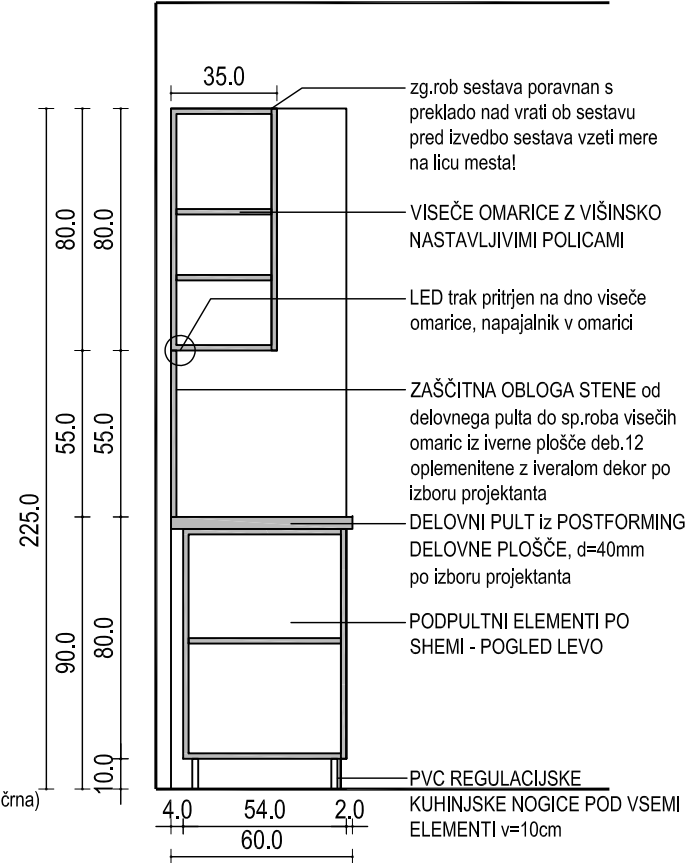

Pritličje

IZVEDBA OMARIC IVERAL deb.18 mm V DEKORJU PO IZBORU PROJEKTANTA, ABS nalimki deb.1 mm

Dimenzije po shemi je potrebno preveriti in uskladiti z delavniškim načrom

Upoštevati vgradne dimenzije vseh v sestav vgrajenih naprav!

KUH-1

kuhinja čajna dim.352-360/60/h225 cm

ZE arhitekturni biro d.o.o. Sajevec 6a, 1310 Ribnica rompom@amis.net T/F 059 165 540				
INVESTITOR	DSO Grosuplje, Ob Grosupeljščici 28, 1290 Grosuplje			
NAZIV OBJEKTA	DSO Sodražica			
VRSTA GRADNJE	novogradnja stanovanjske stavbe za posebne družbene skupine			
LOKACIJA	Sodražica, parc. št.: 94/3, 94/4, 94/5, 3342/2, 3342/4, k.o. 1619-Sodražica			
VRSTA PROJEKTA	PZI			
VRSTA NAČRTA	1/2-NAČRT_OPREME			
IME , PRIMEK			ID. ŠT. ZAPS	
VODJA PROJEKTIRANJA	JANEZ ZOBEC, u.d.i.a			ZAPS 1377 PA
POOBlašČENI ARHITEKT	JANEZ ZOBEC, u.d.i.a			ZAPS 1377 PA
SODELAVCI	DUNJA DIDIČ, u.d.i.a, TATJANA ŠIMENKO, u.d.i.a			
ŠTEVILKA PROJEKTA	ŠTEVILKA NAČRTA	DATUM	MERILO	ŠTEVILKA RISBE
080.6/2023-PZI	1/2-080.6/2023-PZI	marec 2024	1:25	S.19



KUH-1 / KUHINJA ČAJNA

ČRNO MAT PODNOŽJE višine 10 cm
(pod hladilnikom zračna rešetka)

BOČNI STRANSKI PANEL
enak izgled kot fronta

ZAKLJUČNA LESENA STRANICA
višine 86 cm v isti obdelavi kot fronte

BOČNI STRANSKI PANEL
HLADILNIKA enak izgled kot fronta

60.0 60.0 60.0 80.0 140.0 60.0 90.0 40.0 80.0

670.0

60.0

visoki hladilnik

elektro in mikroval. pečica

35.0

KUH-KOR3

KUH-KUH2

visoka omara živila

visoka omara za posodo

konzolni pult 140cm

60.0 80.0 70.0 70.0 60.0 90.0

[illegible]

225.0

80.0

80.0

55.0

55.0

90.0

80.0

10.0

35.0

4.0

54.0

2.0

60.0

zg.rob sestava poravnan s preklado nad vrati ob sestavu pred izvedbo sestava vzeti mere na licu mesta!

VISEČE OMARICE Z VIŠINSKO NASTAVLJIVIM POLICAMI

LED trak pritrjen na dno visečih omaric, napajalnik v omarici

FILTRSKA NAPA (karbonski filter)

ZAŠČITNA OBLOGA STENE od delovnega pulta do sp.roba visečih omaric iz iverne plošče deb.12 oplemenitene z iveralom dekor po izboru projektanta

DELOVNI PULT iz POSTFORMING DELOVNE PLOŠČE, d=40mm po izboru projektanta

PODPULTNI ELEMENTI PO SHEMI - POGLED LEVO

PVC REGULACIJSKE KUHINJSKE NOGICE POD VSEMI ELEMENTI v=10cm

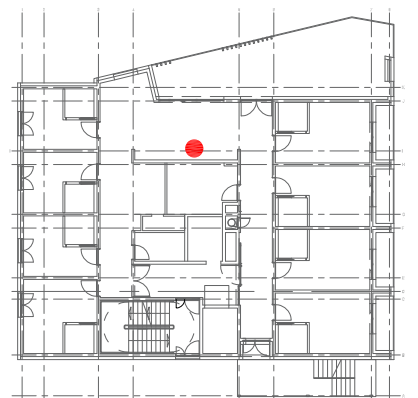

1.nadstropje

Dimenzije po shemi je potrebno preveriti in uskladiti z delavniškim načrom
Upoštevati vgradne dimenzije vseh v sestav vgrajenih naprav!

KUH-3

kuhinja dim.670/60/h225 cm

ZE arhitekturni biro d.o.o.		Sajevac 6a, 1310 Ribnica		rompompom@amis.net		T/F 059 165 540	
INVESTITOR	DSO Grosuplje, Ob Grosupeljščici 28, 1290 Grosuplje						
NAZIV OBJEKTA	DSO Sodražica						
VRSTA GRADNJE	novogradnja stanovanjske stavbe za posebne družbene skupine						
LOKACIJA	Sodražica, parc. št.: 94/3, 94/4, 94/5, 3342/2, 3342/4, k.o. 1619-Sodražica						
VRSTA PROJEKTA	PZI						
VRSTA NAČRTA	1/2-NAČRT_OPREME						
	IME , PRIIMEK					ID. ŠT. ZAPS	
VODJA PROJEKTIRANJA	JANEZ ZOBEC, u.d.i.a					ZAPS 1377 PA	
POOBLAŠČENI ARHITEKT	JANEZ ZOBEC, u.d.i.a					ZAPS 1377 PA	
SODELAVCI	DUNJA DIDIČ, u.d.i.a, TATJANA ŠIMENKO, u.d.i.a						
ŠTEVILKA PROJEKTA	ŠTEVILKA NAČRTA	DATUM		MERILO		ŠTEVILKA RISBE	
080.6/2023-PZI	1/2-080.6/2023-PZI	marec 2024		1:25		S.21	

KUH-3 / KUHINJA

POGLED - ZUNAJ

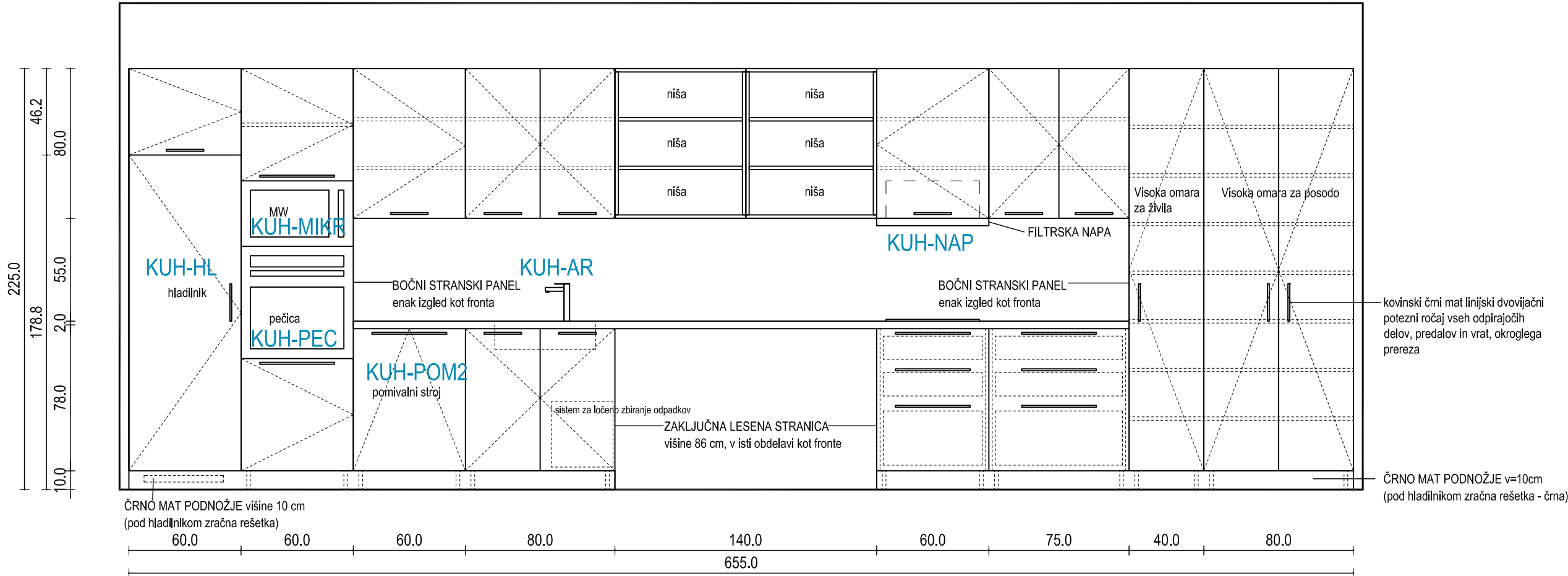

TLORIS - viseče omarice

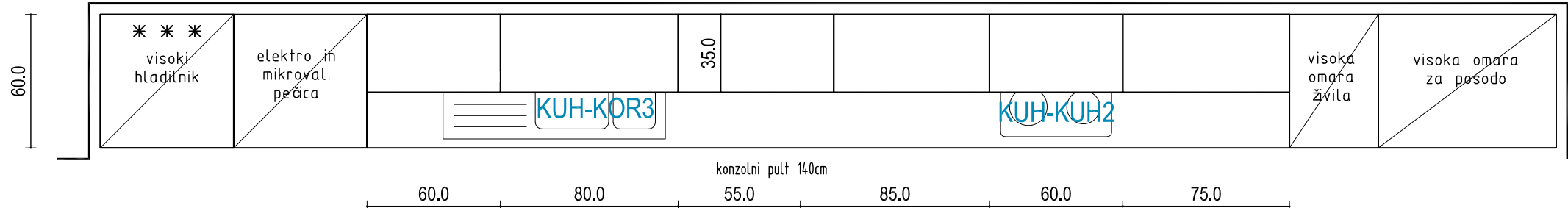

TLORIS - nizke in visoke omare

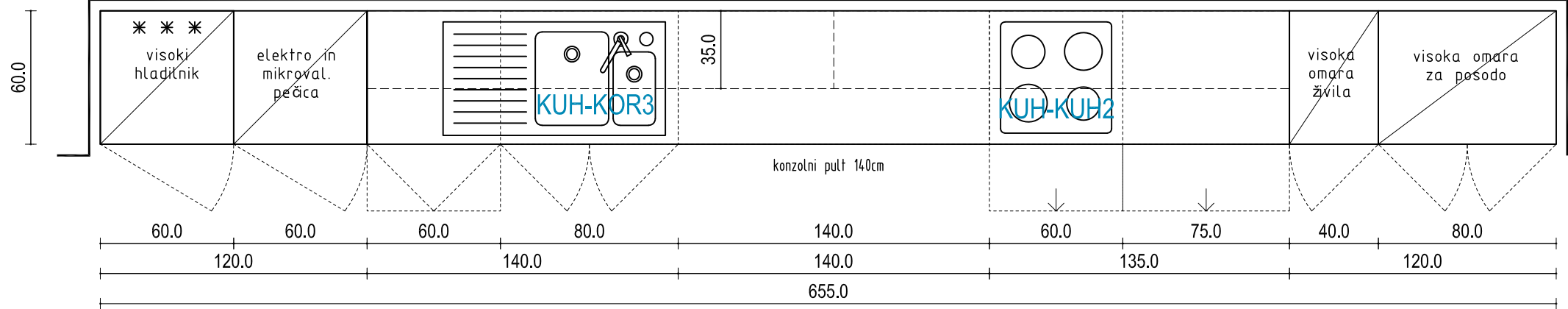

PREREZ

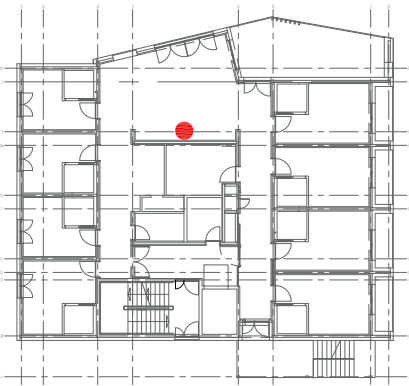
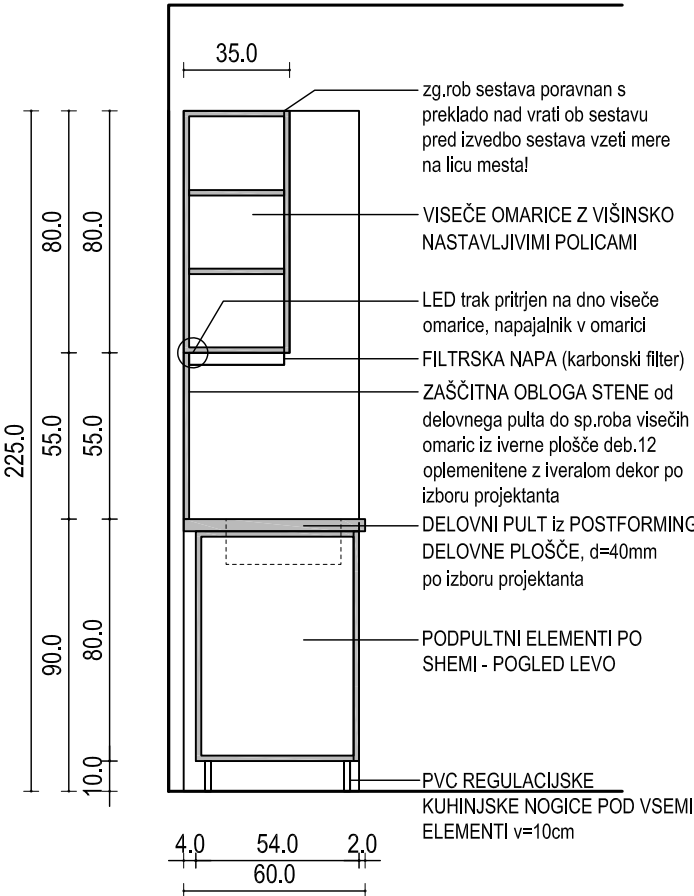

2.nadstropje

IZVEDBA OMARIC IVERAL deb.18 mm V DEKORJU PO IZBORU PROJEKTANTA, ABS nalimki deb.1 mm

Dimenzije po shemi je potrebno preveriti in uskladiti z delavniškim načrom

Upoštevati vgradne dimenzije vseh v sestav vgrajenih naprav!

KUH-4

kuhinja dim.655/60/h225 cm

ZE arhitekturni biro d.o.o.	Sajevec 6a, 1310 Ribnica	rompompom@amis.net	T/F 059 165 540
INVESTITOR	DSO Grosuplje, Ob Grosupeljščici 28, 1290 Grosuplje		
NAZIV OBJEKTA	DSO Sodražica		
VRSTA GRADNJE	novogradnja stanovanjske stavbe za posebne družbene skupine		
LOKACIJA	Sodražica, parc. št.: 94/3, 94/4, 94/5, 3342/2, 3342/4, k.o. 1619-Sodražica		
VRSTA PROJEKTA	PZI		
VRSTA NAČRTA	1/2-NAČRT_OPREME		
IME , PRIIMEK	ID. ŠT. ZAPS		
VODJA PROJEKTIRANJA	JANEZ ZOBEC, u.d.i.a		
POOBLAŠČENI ARHITEKT	JANEZ ZOBEC, u.d.i.a		
SODELAVCI	DUNJA DIDIČ, u.d.i.a, TATJANA ŠIMENKO, u.d.i.a		
ŠTEVILKA PROJEKTA	ŠTEVILKA NAČRTA	DATUM	MERILO
080.6/2023-PZI	1/2-080.6/2023-PZI	marec 2024	1:25
			ŠTEVILKA RISBE
			S.22

KUH-4 / KUHINJA

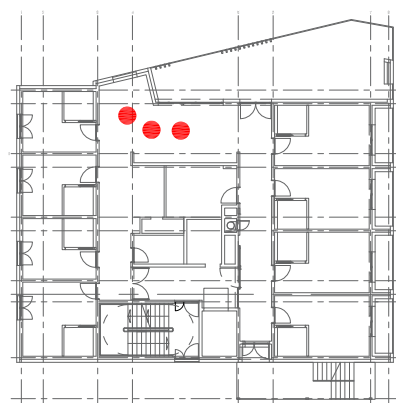
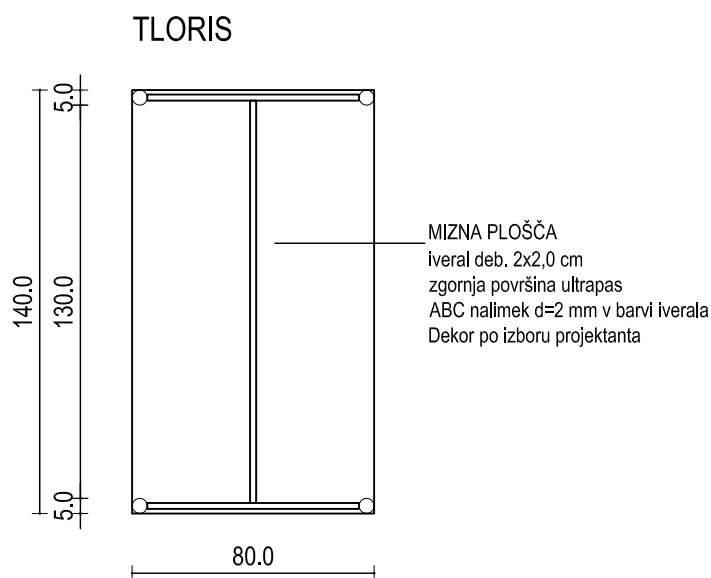
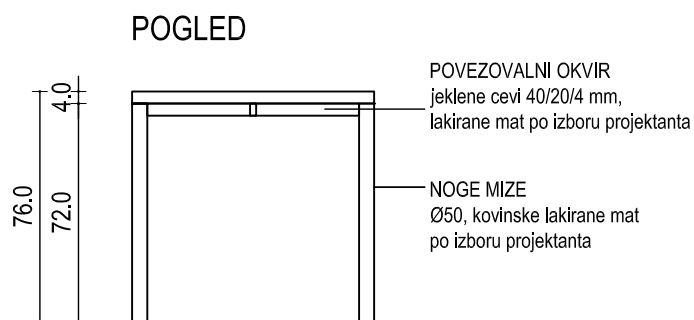

1.nadstropje

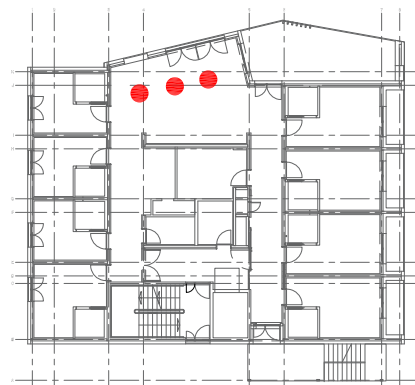

2.nadstropje

Dimenzije po shemi je potrebno preveriti in uskladiti z delavniškim načrom
Upoštevati vgradne dimenzije vseh v sestav vgrajenih naprav!

MIZ-6

miza jedilna dim.140/80/h75 cm

ZE arhitekturni biro d.o.o.

Sajevec 6a, 1310 Ribnica

rompompom@amis.net

T/F 059 165 540

INVESTITOR	DSO Grosuplje, Ob Grosupeljščici 28, 1290 Grosuplje
NAZIV OBJEKTA	DSO Sodražica
VRSTA GRADNJE	novogradnja stanovanjske stavbe za posebne družbene skupine
LOKACIJA	Sodražica, parc. št.: 94/3, 94/4, 94/5, 3342/2, 3342/4, k.o. 1619-Sodražica
VRSTA PROJEKTA	PZI
VRSTA NAČRTA	1/2-NAČRT_OPREME



	IME , PRIIMEK			ID. ŠT. ZAPS
VODJA PROJEKTIRANJA	JANEZ ZOBEC, u.d.i.a			ZAPS 1377 PA
POOBLAŠČENI ARHITEKT	JANEZ ZOBEC, u.d.i.a			ZAPS 1377 PA
SODELAVCI	DUNJA DIDIČ, u.d.i.a, TATJANA ŠIMENKO, u.d.i.a			
ŠTEVILKA PROJEKTA	ŠTEVILKA NAČRTA	DATUM	MERILO	ŠTEVILKA RISBE
080.6/2023-PZI	1/2-080.6/2023-PZI	marec 2024	1:25	S.23

MIZA-6/ MIZA JEDILNA